

SUBSECRETARÍA DE EMPLEO Y PRODUCTIVIDAD LABORAL

Quintana Roo



Información Laboral

Abril, 2017

QUINTANA ROO EN EL CONTEXTO LABORAL NACIONAL

INDICADORES LABORALES

Concepto	Nacional	Quintana Roo	Periodo
Trabajadores Asegurados en el IMSS (número)	18,994,318	393,536	Marzo 2017
Tasa de Desocupación (por ciento) 1/	3.4	3.3	Febrero 2017
Conflictividad colectiva laboral en la Jurisdicción Federal			
Emplazamientos a Huelga (número) 2/	1,689	15	Enero- Marzo 2017
Huelgas Estalladas (número)	1	--	Enero- Marzo 2017
Incremento salarial contractual real promedio en la Jurisdicción Federal (por ciento)	-0.64	-0.06	Marzo 2017
Salario asociado a trabajadores asegurados en el IMSS			Febrero 2017
Diario	331.4	247.2	
Mensual	10,075.6	7,513.8	
Procuraduría Federal de la Defensa del Trabajo, PROFEDET (número de asuntos resueltos a favor de los trabajadores)			Enero-Febrero 2017
Asesorías	24,065	204	
Conciliaciones	1,203	19	
Juicios	2,643	23	
Amparos	105	0	
Instituto del Fondo Nacional para el Consumo de los Trabajadores, INFONACOT			Enero-Febrero 2017
<i>Trabajadores con crédito(s) ejercido(s) (número)</i>			
<i>Total</i>	136,670	2,288	
Hombres	87,610	1,553	
Mujeres	49,060	735	
<i>Importe de los créditos ejercidos (miles de pesos)</i>			
<i>Total</i>	2,216,038	43,879	
Hombres	1,497,127	29,458	
Mujeres	718,911	14,421	

1/ A partir de octubre de 2014, es con base en la población de 15 años y más. La Tasa de Desocupación estatal corresponde al promedio del periodo noviembre 2016 a enero 2017

2/ El total nacional contempla 143 emplazamientos a huelga en más de una entidad federativa.

FUENTES: INEGI; STPS; IMSS; CONASAMI; PROFEDET; e INFONACOT.

QUINTANA ROO EN EL CONTEXTO LABORAL NACIONAL

PERSONAS ATENDIDAS Y COLOCADAS POR LOS PROGRAMAS DEL SERVICIO NACIONAL DE EMPLEO Enero-Febrero 2017 p/

Programas	Nacional		Quintana Roo		Participación porcentual Entidad / Nacional	
	Atendidos	Colocados	Atendidos	Colocados	Atendidos	Colocados
TOTAL	770,785	152,467	9,468	1,632	1.2	1.1
SERVICIOS DE VINCULACIÓN LABORAL	719,122	138,527	8,618	1,507	1.2	1.1
Bolsa de Trabajo	232,777	61,905	3,790	939	1.6	1.5
Ferías de Empleo	44,775	7,288	0	0	0.0	0.0
Programa de Trabajadores Agrícolas Temporales México-Canadá (PTAT)	13,260	4,121	171	81	1.3	2.0
Portal del Empleo	270,362	65,213	2,706	487	1.0	0.7
Talleres para Buscadores de Empleo 1/	28,233	--	403	--	1.4	--
Sistema Estatal de Empleo 1/	14,038	--	60	--	0.4	--
Centros de Intermediación Laboral (CIL) 1/	26,080	--	305	--	1.2	--
SNE por Teléfono 2/	89,597	--	1,183	--	1.3	--
PROGRAMA DE APOYO AL EMPLEO (Presupuesto Federal)	47,182	13,171	850	125	1.8	0.9
Bécate	36,262	3,021	850	125	2.3	4.1
Fomento al Autoempleo	426	426	0	0	0.0	0.0
Movilidad Laboral	10,034	9,724	0	0	0.0	0.0
Repatriados Trabajando	460	0	0	0	0.0	0.0
PROGRAMA DE APOYO AL EMPLEO (Presupuesto Estatal)	4,481	769	0	0	0.0	0.0
Bécate	4,246	534	0	0	0.0	0.0
Fomento al Autoempleo	235	235	0	0	0.0	0.0
Movilidad Laboral	0	0	0	0	0.0	0.0
Repatriados Trabajando	0	0	0	0	0.0	0.0

p/ Cifras preliminares.

1/ No se contabiliza la colocación en este servicio toda vez que está formando parte de otros servicios.

2/ Se incluyen las llamadas atendidas en el centro de atención de personas que requieren información de los Programas de Movilidad Laboral (Canadá y España) y de los programas de capacitación o con apoyo económico a cargo del SNE, actualizar información de vacantes de empleo y en general asesoraría en el Portal del Empleo.

Fuente: STPS.

DISTRIBUCIÓN ECONÓMICA DE LA POBLACIÓN
Cuarto trimestre 2016

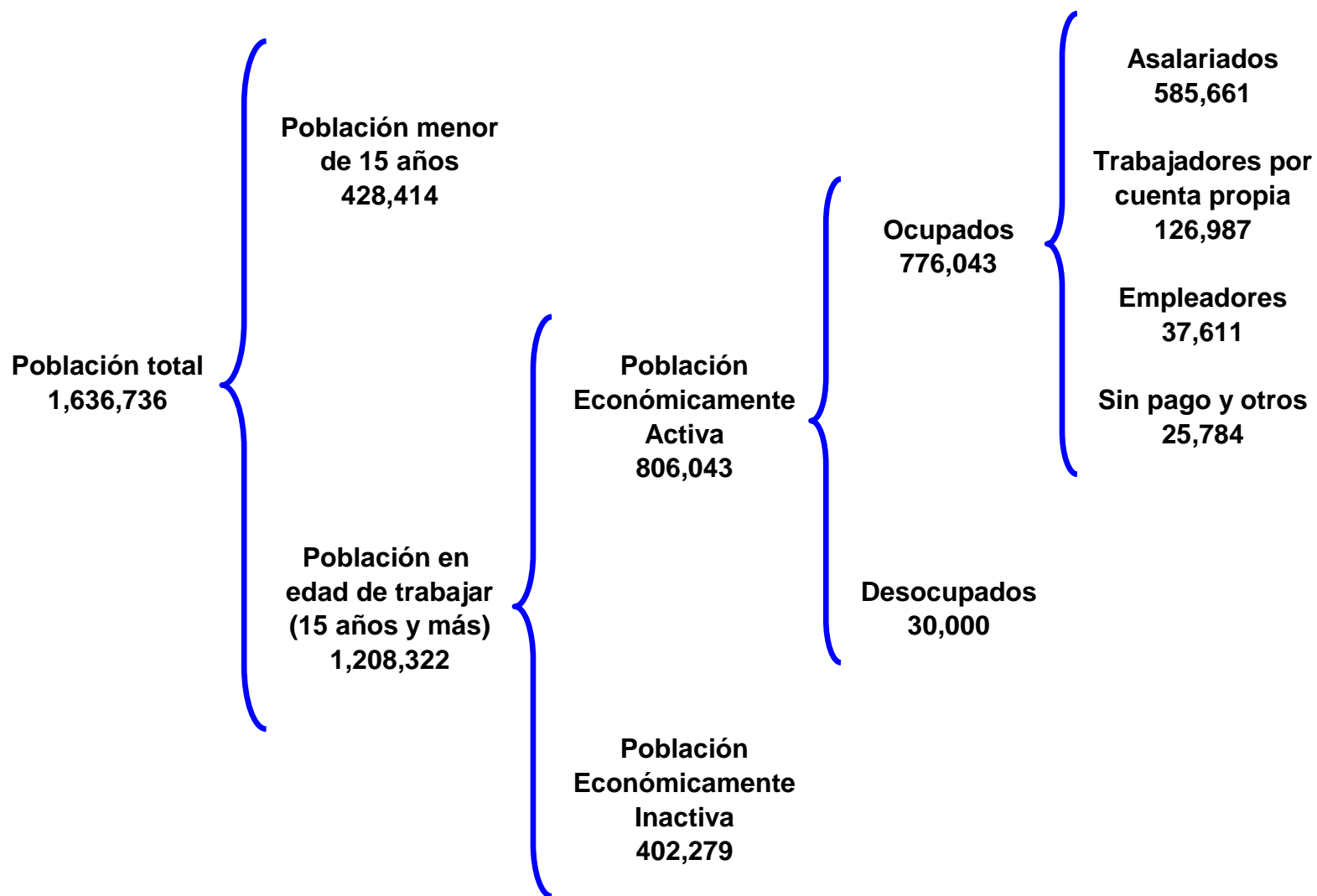

QUINTANA ROO EN EL CONTEXTO LABORAL NACIONAL

POBLACIÓN Cuarto trimestre 2016 (Personas)

Concepto	Nacional			Quintana Roo			Participación B/A (%)
	Total (A)	Hombres (%)	Mujeres (%)	Total (B)	Hombres (%)	Mujeres (%)	
Población total (PT)	122,746,451	48.3	51.7	1,636,736	50.2	49.8	1.3
<i>Población menor de 15 años (Menores)</i>	32,269,331	50.8	49.2	428,414	51.6	48.4	1.3
<i>Población en edad de trabajar (PET)</i>	90,477,120	47.4	52.6	1,208,322	49.8	50.2	1.3
Población Económicamente Inactiva (PEI)	36,442,320	26.0	74.0	402,279	24.8	75.2	1.1
Población Económicamente Activa (PEA)	54,034,800	61.8	38.2	806,043	62.2	37.8	1.5
Ocupados	52,123,674	61.8	38.2	776,043	62.0	38.0	1.5
Desocupados	1,911,126	61.4	38.6	30,000	68.3	31.7	1.6
Tasas laborales (por cientos)							
Tasa neta de participación, TNP (PEA/PET)	59.7	77.9	43.3	66.7	83.4	50.2	
Tasa de desocupación, TDA (Desocupados/PEA)	3.5	3.5	3.6	3.7	4.1	3.1	
Tasa de desocupación jóvenes (15 a 29 años)	6.1	5.7	6.9	5.3	5.1	5.7	
Tasa de Informalidad Laboral	57.2	56.9	57.7	49.1	48.7	49.8	

FUENTE: STPS-INEGI. Encuesta Nacional de Ocupación y Empleo.

QUINTANA ROO EN EL CONTEXTO LABORAL NACIONAL

OCUPACIÓN Cuarto trimestre 2016 (Personas)

Concepto	Nacional			Quintana Roo			Participación B/A (%)
	Total (A)	Hombres (%)	Mujeres (%)	Total (B)	Hombres (%)	Mujeres (%)	
Ocupados por rama de actividad económica	52,123,674	61.8	38.2	776,043	62.0	38.0	1.5
Actividades agropecuarias	6,920,547	88.5	11.5	47,139	91.0	9.0	0.7
Industria Manufacturera	8,528,629	62.7	37.3	46,189	61.3	38.7	0.5
Industria Extractiva y Electricidad	379,300	86.2	13.8	3,884	83.1	16.9	1.0
Construcción	4,346,696	96.6	3.4	76,717	95.2	4.8	1.8
Comercio	9,802,437	48.3	51.7	130,102	50.2	49.8	1.3
Transportes y comunicaciones	2,647,569	87.7	12.3	51,030	87.9	12.1	1.9
Otros servicios	16,990,702	44.6	55.4	378,708	52.9	47.1	2.2
Gobierno y organismos internacionales	2,217,975	62.0	38.0	41,828	55.5	44.5	1.9
No especificado	289,819	70.6	29.4	446	38.6	61.4	0.2
Ocupados por nivel de ingreso	52,123,674	61.8	38.2	776,043	62.0	38.0	1.5
No recibe ingresos	3,450,485	56.7	43.3	36,662	61.6	38.4	1.1
Menos de un S.M.	6,668,709	45.1	54.9	71,126	37.1	62.9	1.1
De 1 a 2 S.M.	14,355,568	57.9	42.1	189,421	55.3	44.7	1.3
Más de 2 a 5 S.M.	18,120,614	69.7	30.3	346,781	69.5	30.5	1.9
Más de 5 a 10 S.M.	2,566,704	69.8	30.2	67,803	67.2	32.8	2.6
Más de 10 S.M.	596,822	75.5	24.5	14,951	73.7	26.3	2.5
No especificado	6,364,772	64.0	36.0	49,299	60.4	39.6	0.8

FUENTE: STPS-INEGI. Encuesta Nacional de Ocupación y Empleo.

QUINTANA ROO EN EL CONTEXTO LABORAL NACIONAL

OCUPACIÓN Cuarto trimestre 2016 (Personas)

Concepto	Nacional			Quintana Roo			Participación B/A (%)
	Total (A)	Hombres (%)	Mujeres (%)	Total (B)	Hombres (%)	Mujeres (%)	
Ocupados por nivel de educación	52,123,674	61.8	38.2	776,043	62.0	38.0	1.5
Sin instrucción	2,051,561	62.2	37.8	25,781	60.6	39.4	1.3
Primaria	13,983,782	66.3	33.7	157,414	62.4	37.6	1.1
Secundaria y media superior	25,672,712	61.5	38.5	419,766	64.6	35.4	1.6
Superior	10,376,481	56.3	43.7	169,167	55.7	44.3	1.6
No especificado	39,138	70.6	29.4	3,915	55.6	44.4	10.0
Ocupados por posición en el trabajo	52,123,674	61.8	38.2	776,043	62.0	38.0	1.5
Empleadores	2,329,278	80.4	19.6	37,611	80.4	19.6	1.6
Trabajadores asalariados	35,665,624	62.1	37.9	585,661	62.5	37.5	1.6
Trabajadores por su cuenta	11,585,507	61.2	38.8	126,987	57.7	42.3	1.1
Trabajadores sin pago	2,543,265	42.7	57.3	25,784	45.4	54.6	1.0
Otros trabajadores	0	0.0	0.0	0	0.0	0.0	0.0

FUENTE: STPS-INEGI. Encuesta Nacional de Ocupación y Empleo.

**POBLACIÓN ECONÓMICAMENTE ACTIVA
(Estructura por sexo)**

2000-IV

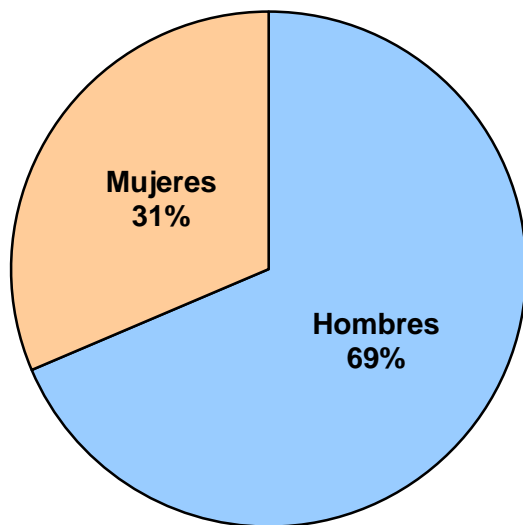

2016-IV

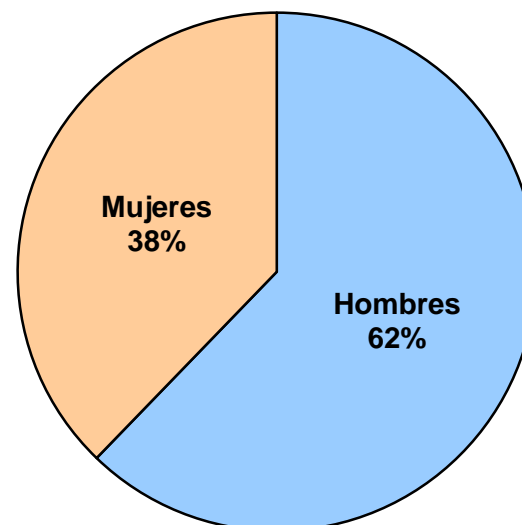

EVOLUCIÓN DE INDICADORES LABORALES

TASA NETA DE PARTICIPACIÓN (Porcentaje)

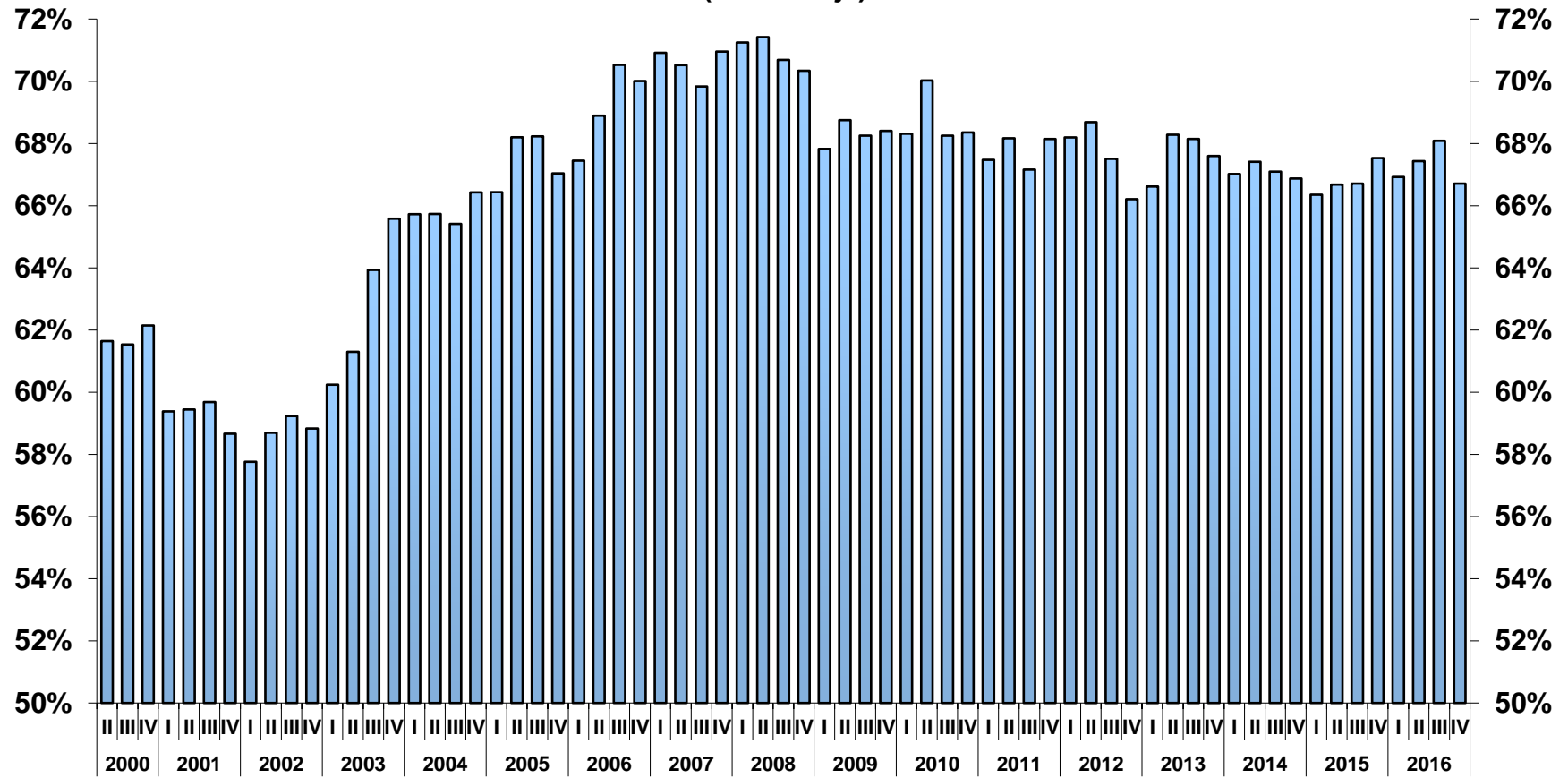

EVOLUCIÓN DE INDICADORES LABORALES

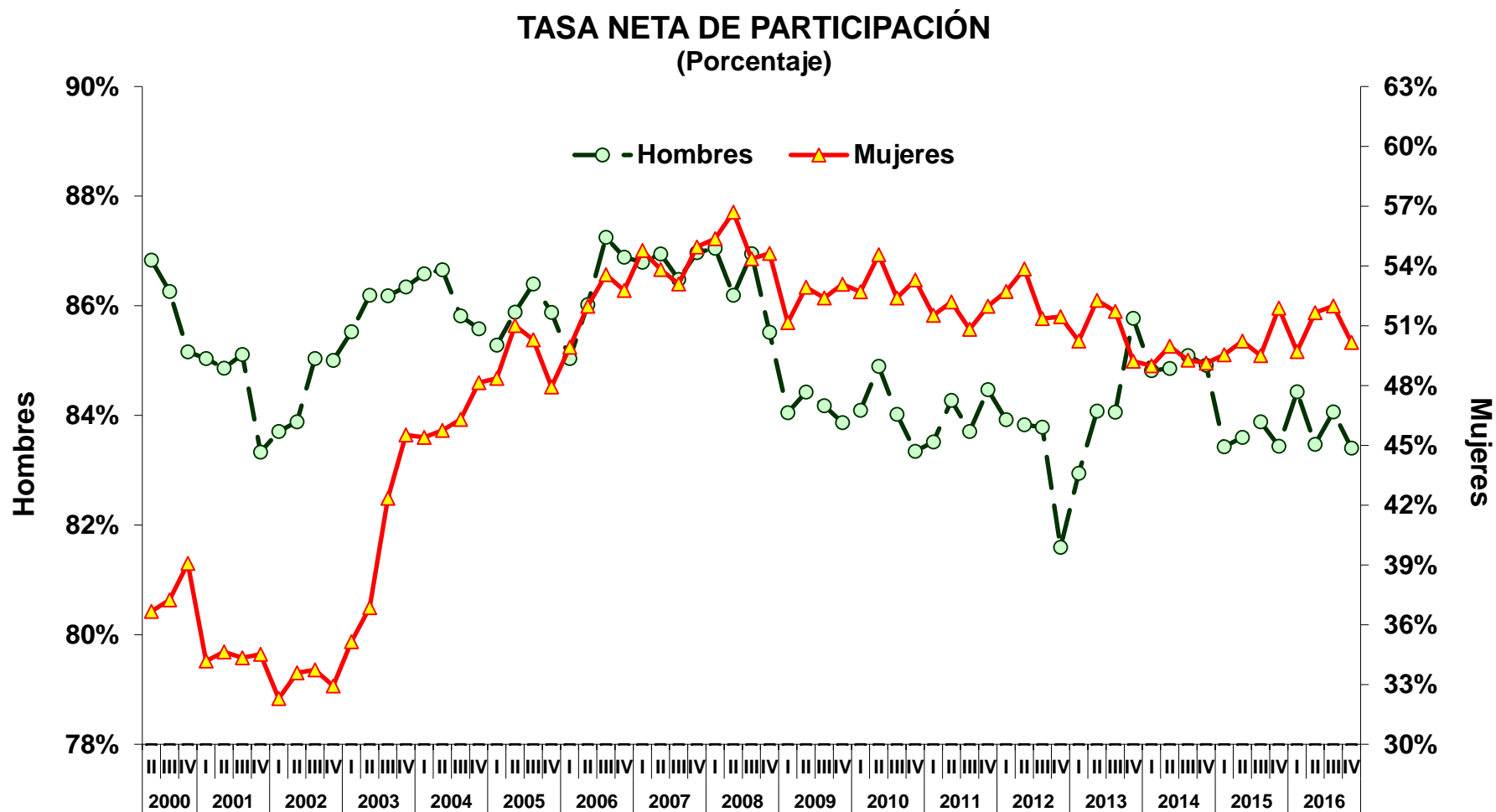

**POBLACIÓN OCUPADA
(Estructura por sexo)**

2000-IV

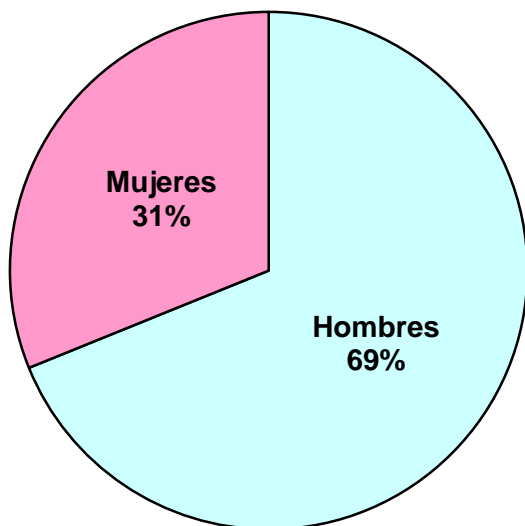

2016-IV

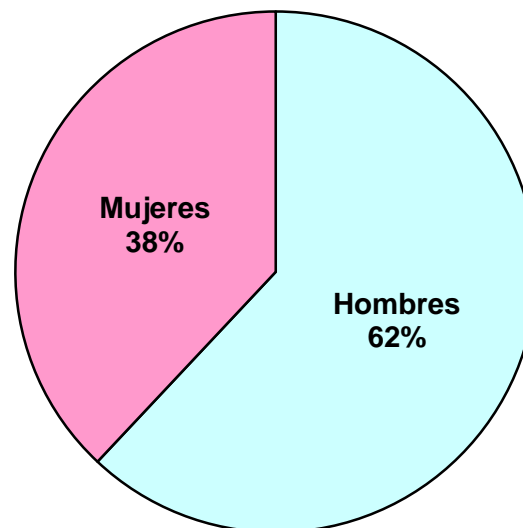

EVOLUCIÓN DE INDICADORES LABORALES

OCUPADOS POR POSICIÓN EN EL TRABAJO

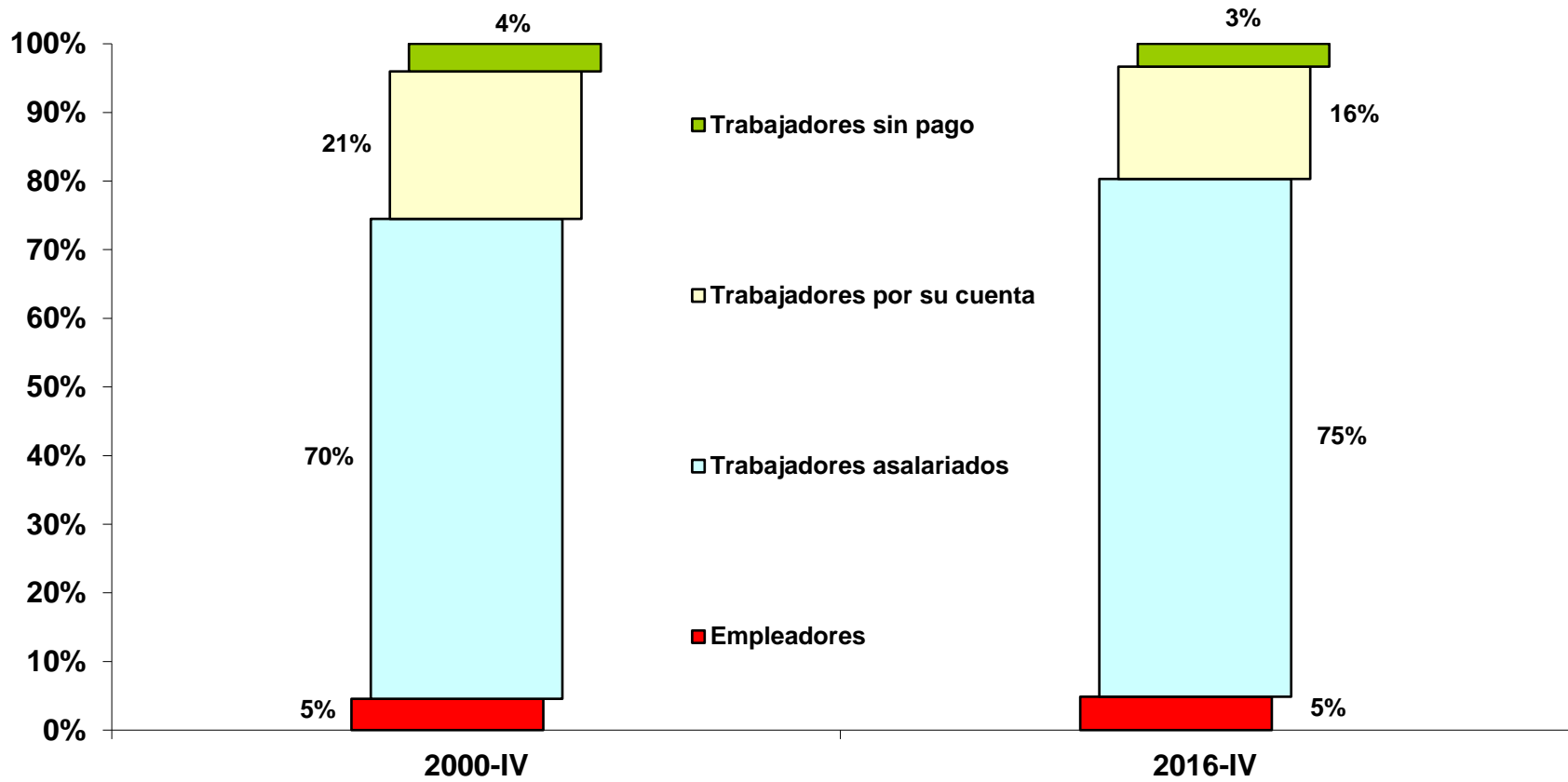

EVOLUCIÓN DE INDICADORES LABORALES

OCUPADOS POR RAMA DE ACTIVIDAD ECONÓMICA

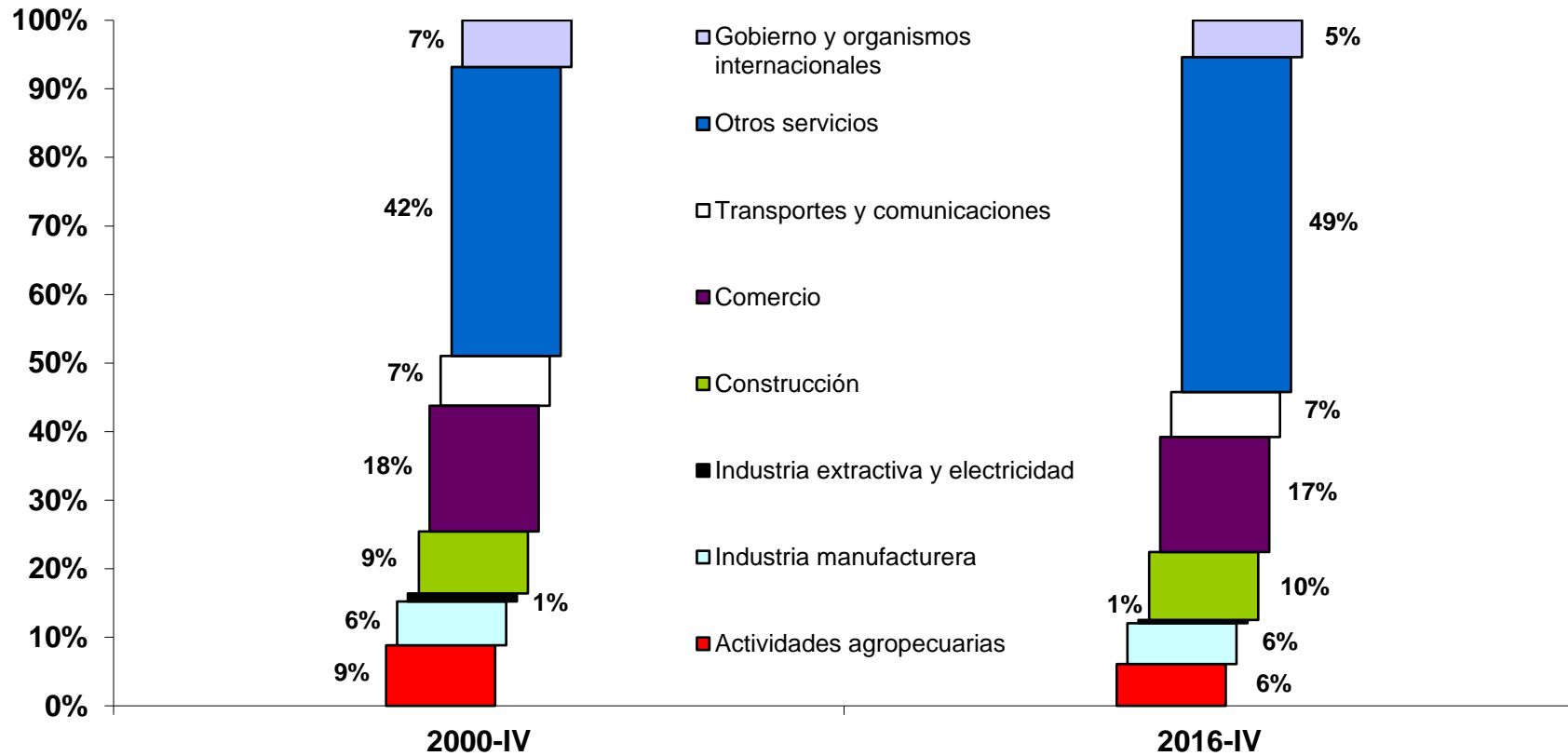

EVOLUCIÓN DE INDICADORES LABORALES

OCUPADOS POR GRUPOS DE EDAD

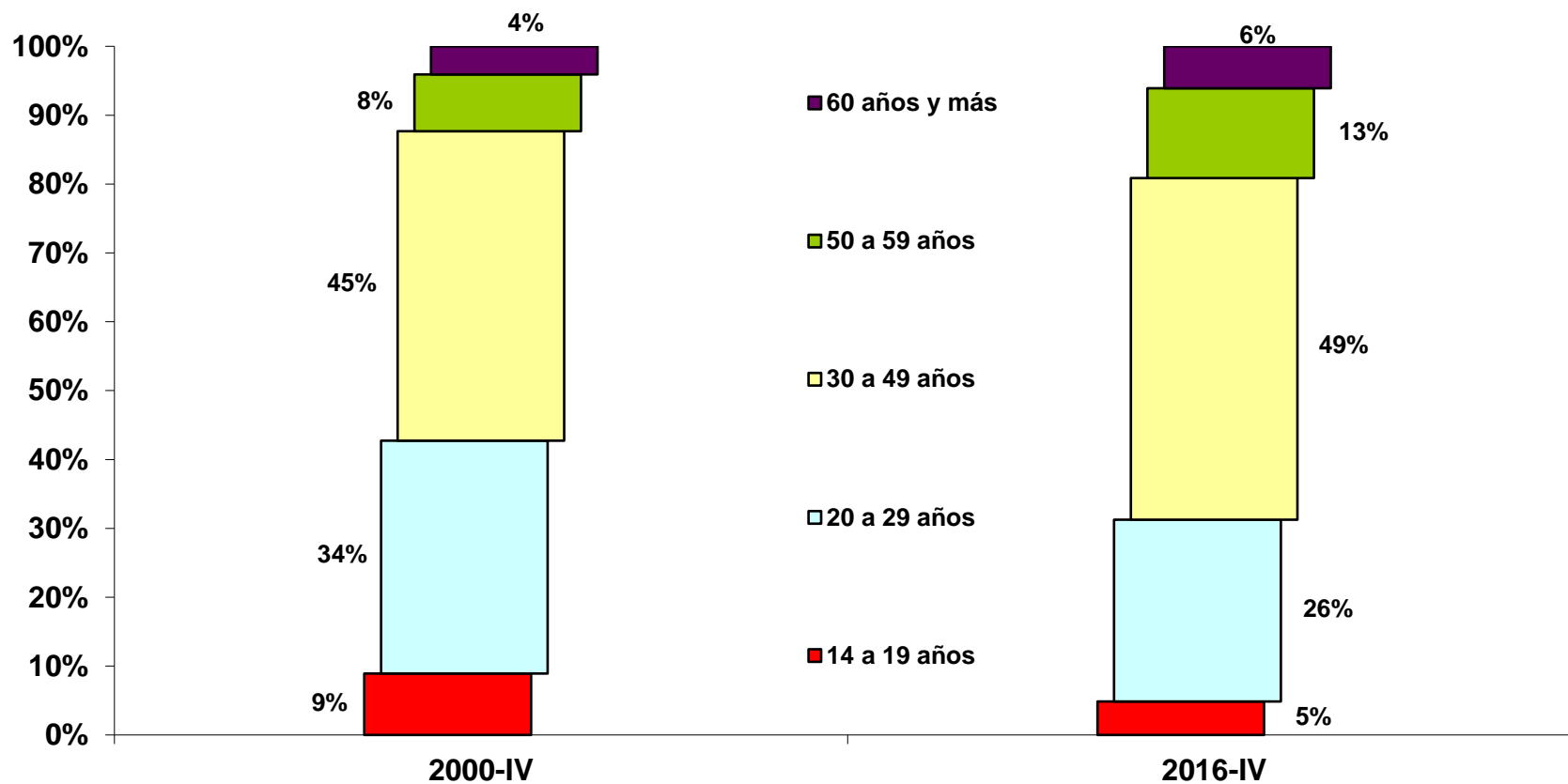

EVOLUCIÓN DE INDICADORES LABORALES

EVOLUCIÓN DE LA OCUPACIÓN Y EL EMPLEO ASEGURADO EN EL IMSS
(Miles de personas)

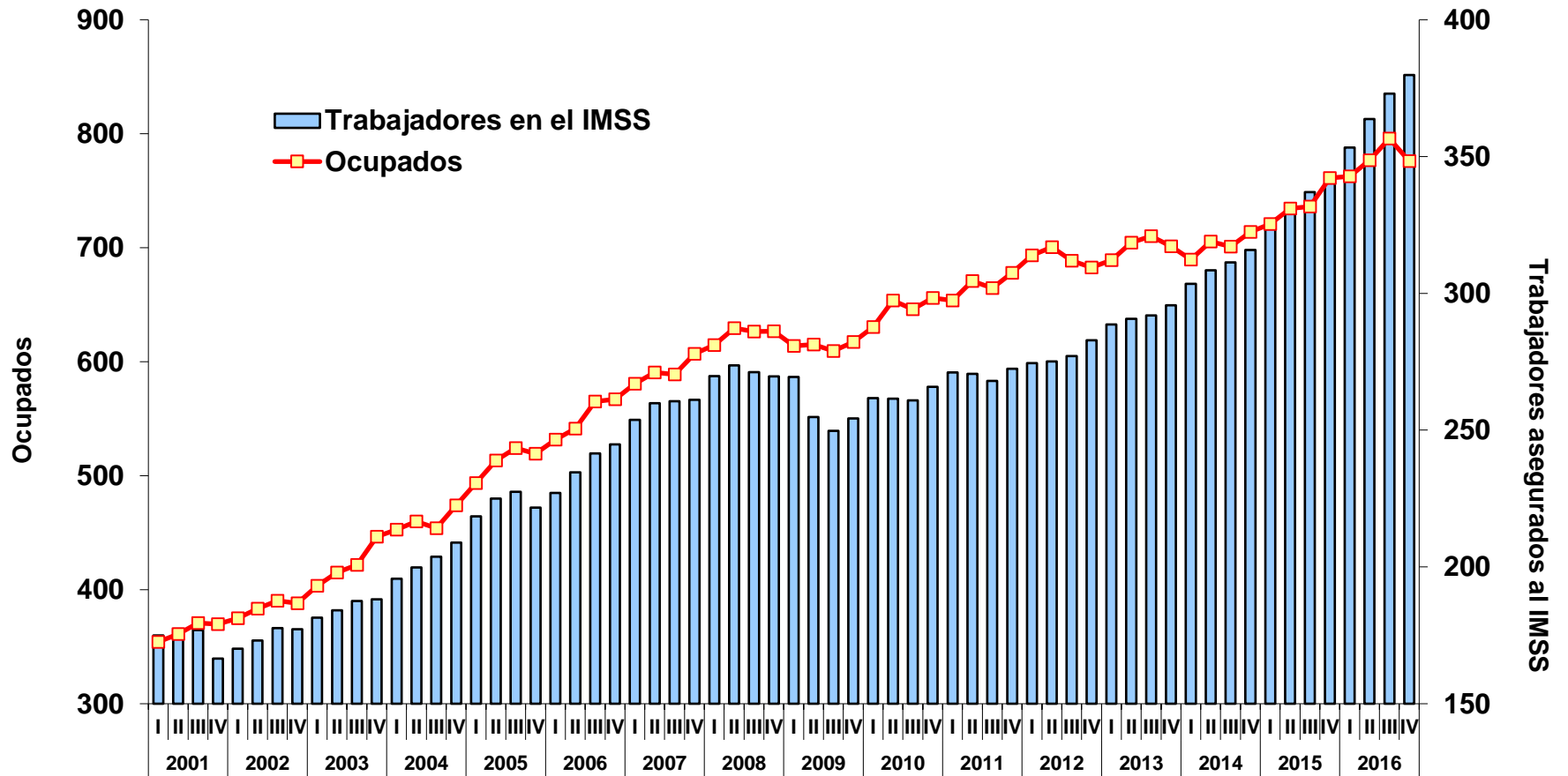

**POBLACIÓN DESOCUPADA
(Estructura por sexo)**

2000-IV

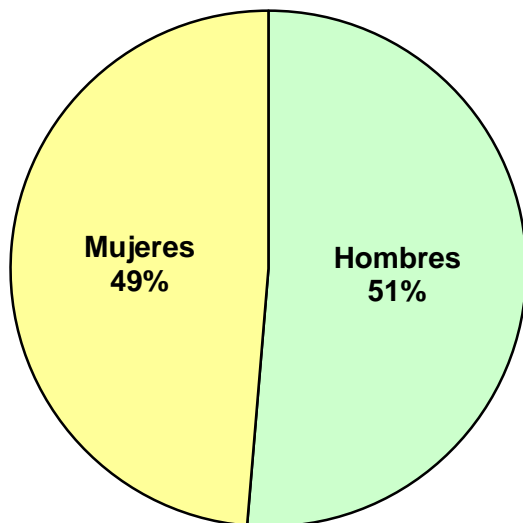

2016-IV

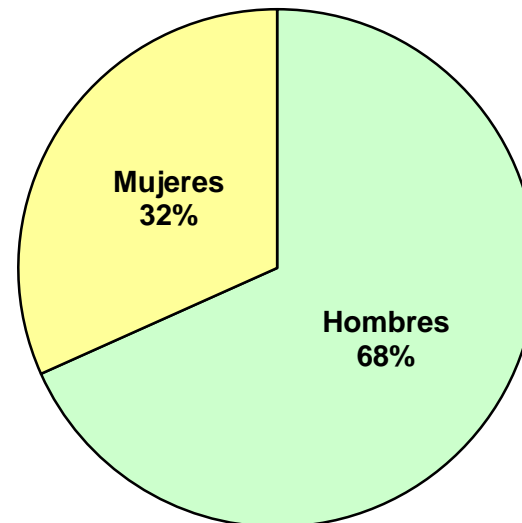

EVOLUCIÓN DE INDICADORES LABORALES

DESOCUPADOS POR NIVEL DE INSTRUCCIÓN

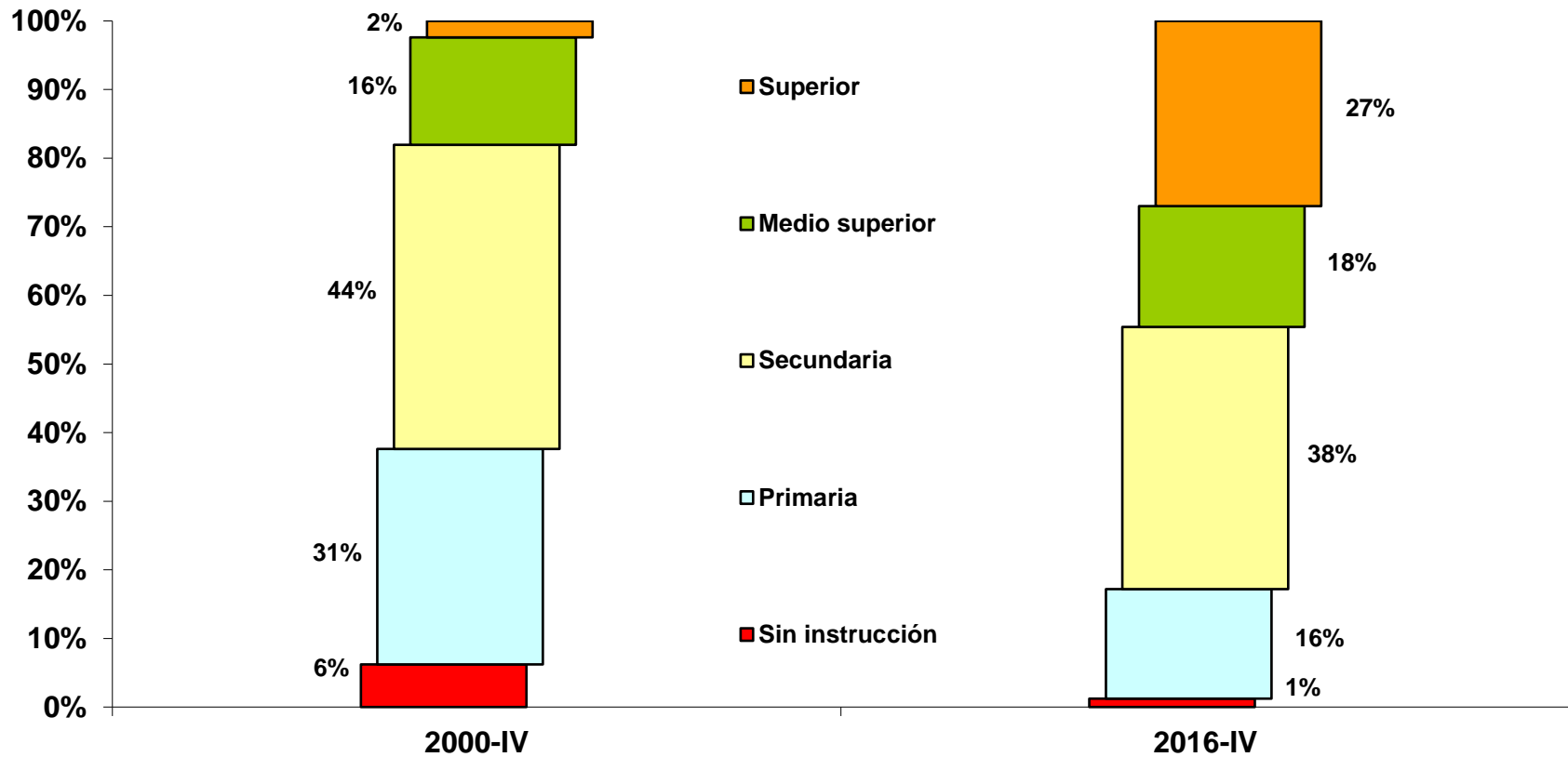

EVOLUCIÓN DE INDICADORES LABORALES

DESOCUPADOS POR GRUPOS DE EDAD

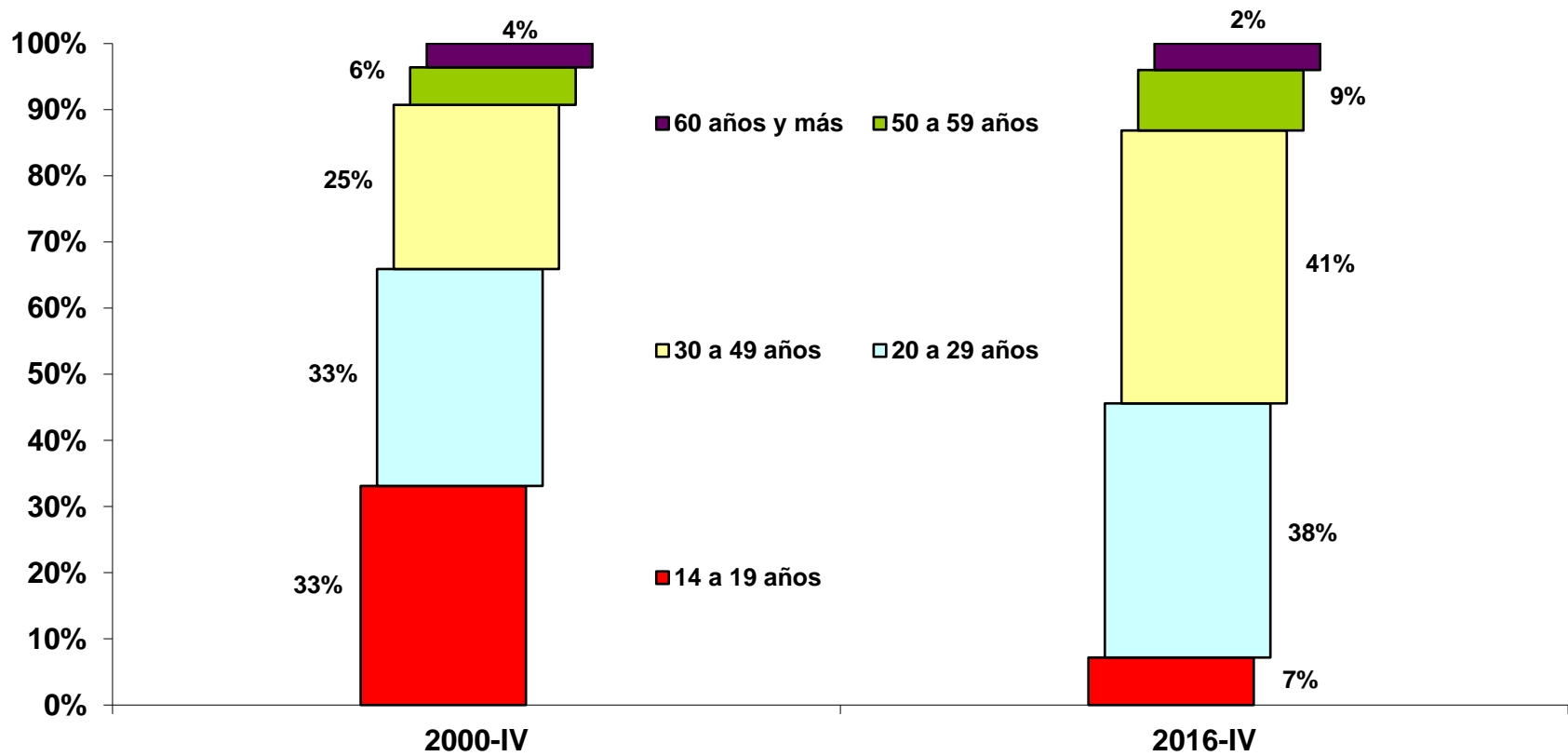

EVOLUCIÓN DE INDICADORES LABORALES

TASA DE DESOCUPACIÓN (Porcentaje)

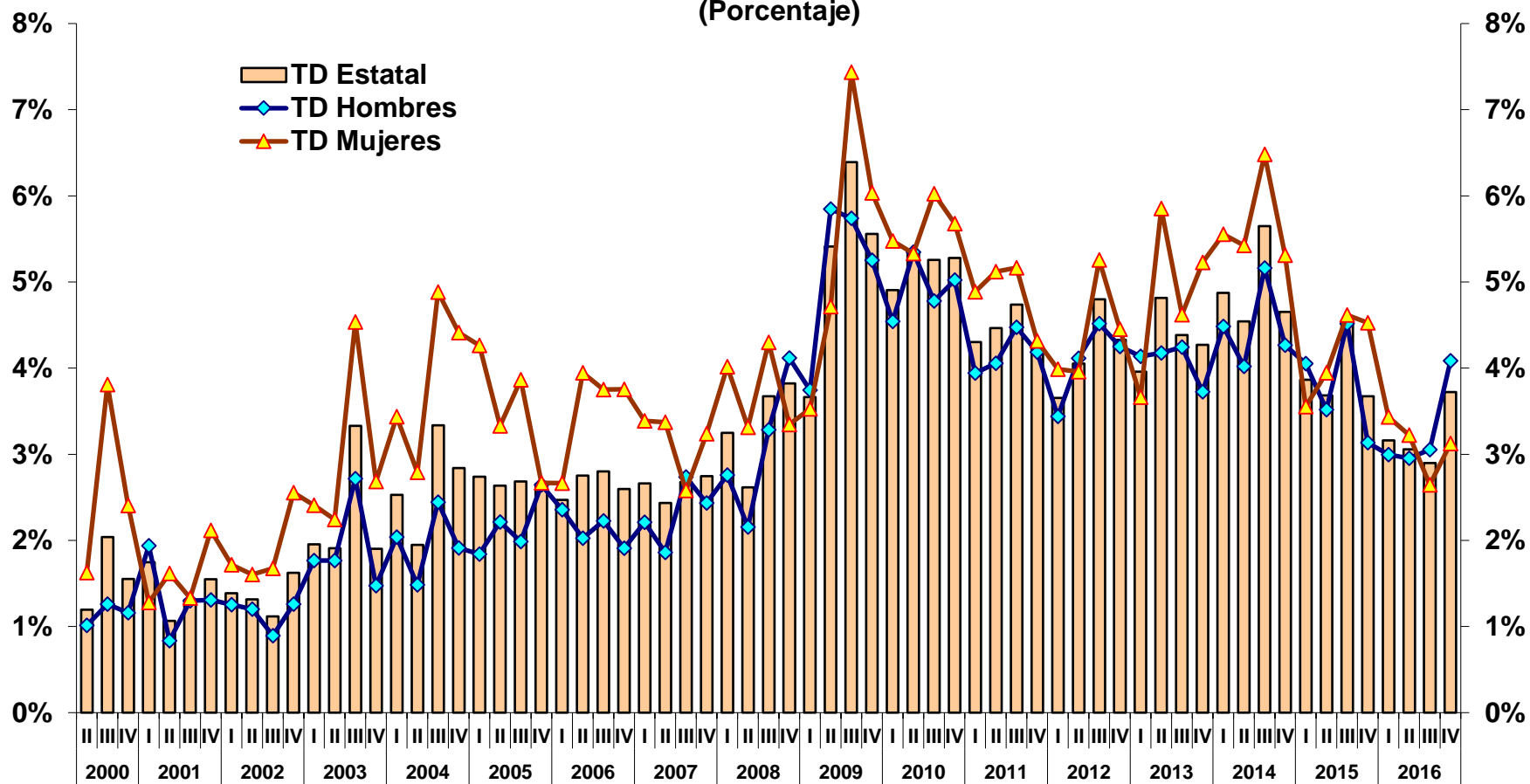

EVOLUCIÓN DE INDICADORES LABORALES

TASA DE INFORMALIDAD LABORAL (Porcentaje)

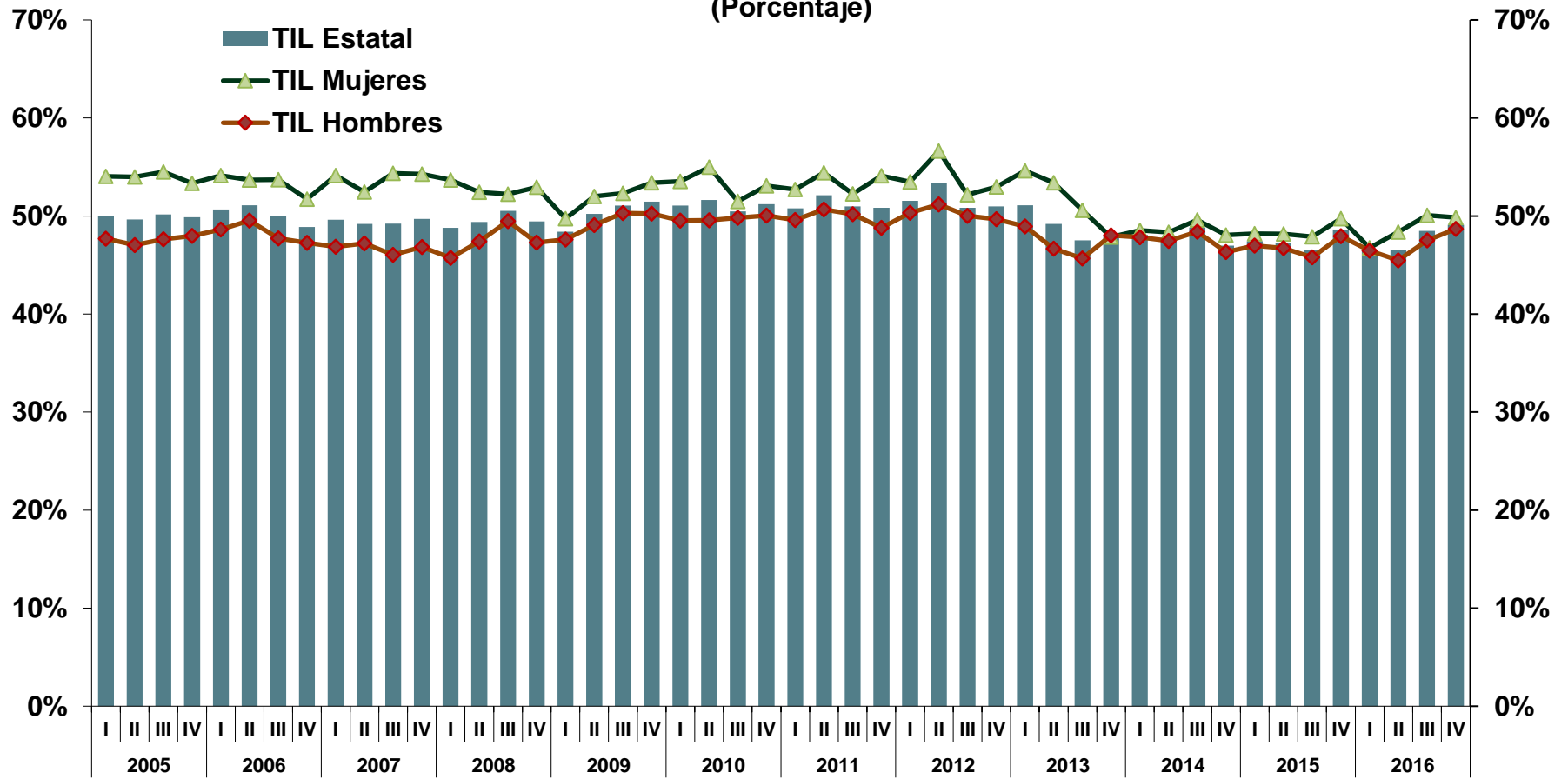

EVOLUCIÓN DE INDICADORES LABORALES

TASA BRUTA DE PARTICIPACIÓN (PEA/PT) Cuarto trimestre 2016

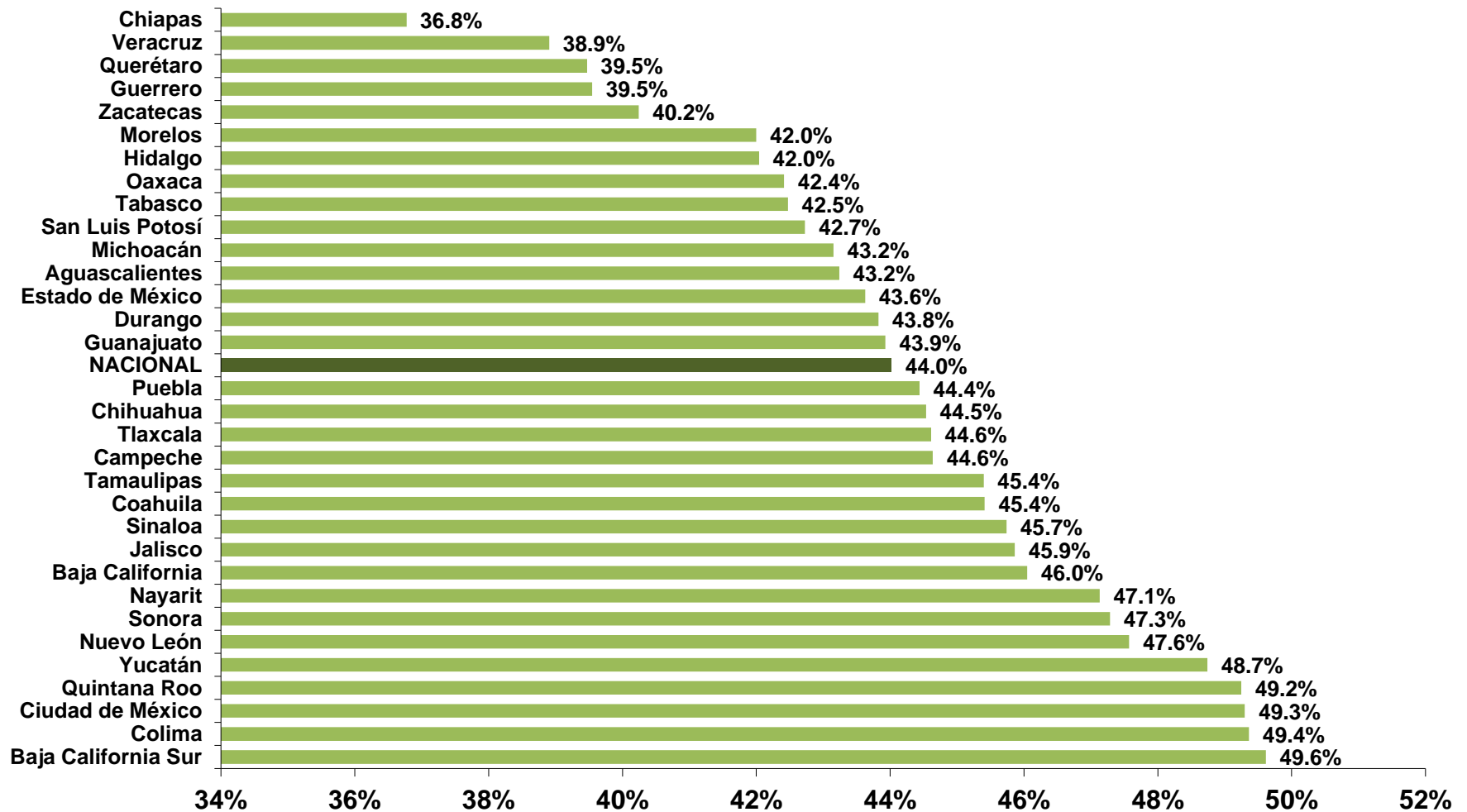

EVOLUCIÓN DE INDICADORES LABORALES

TASA NETA DE PARTICIPACIÓN (PEA/PET) Cuarto trimestre 2016

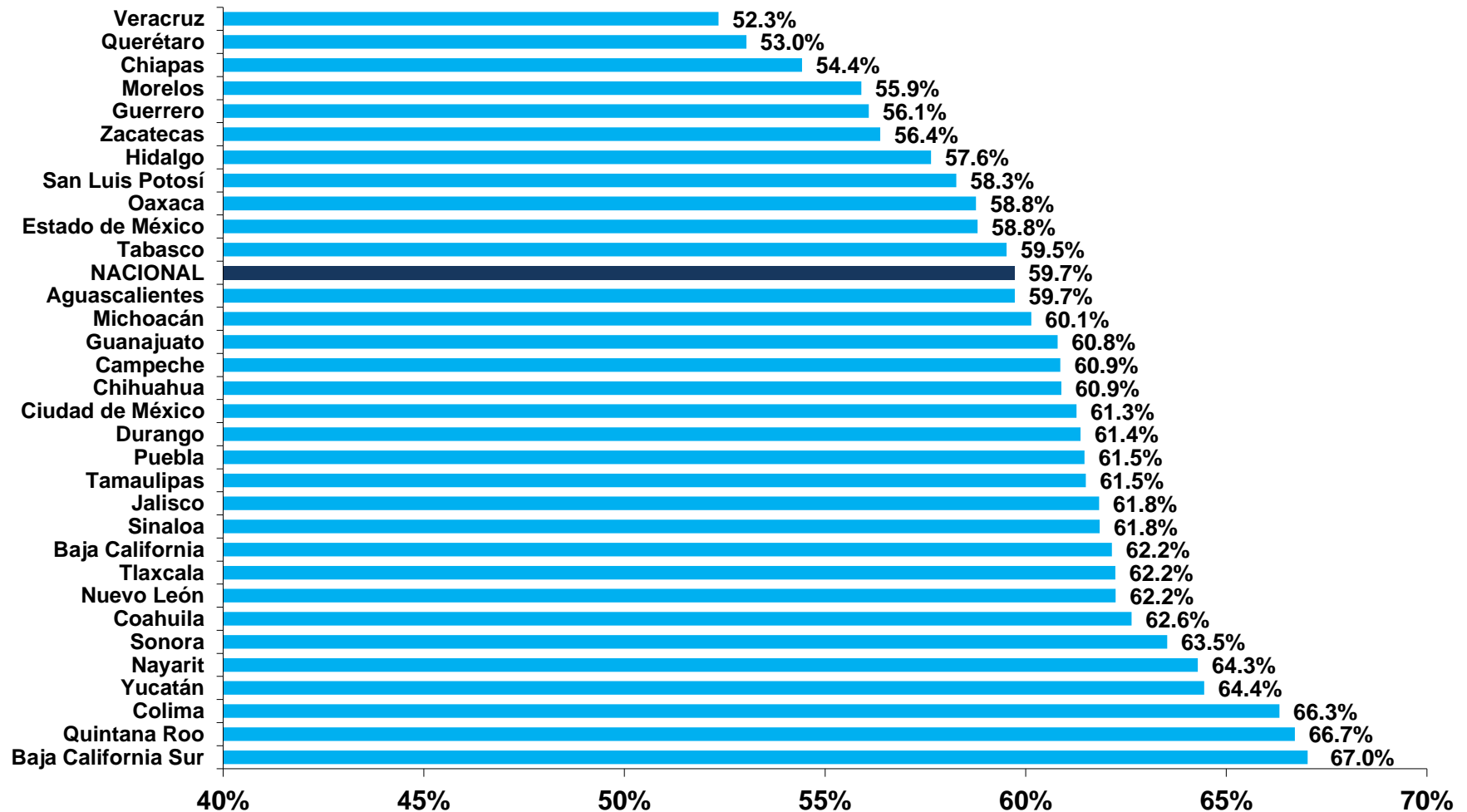

EVOLUCIÓN DE INDICADORES LABORALES

TASA DE DESOCUPACIÓN Cuarto trimestre 2016

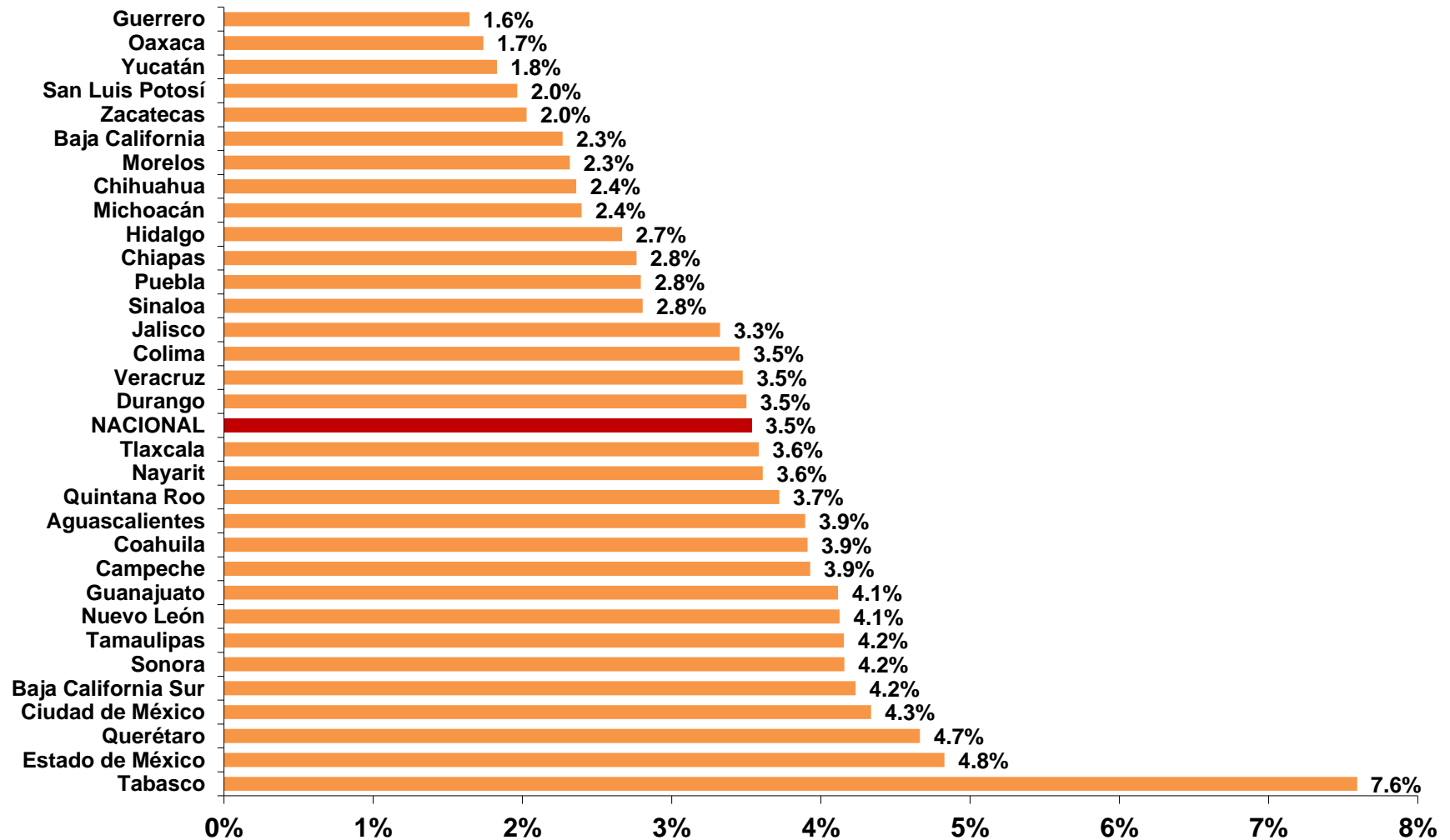

EVOLUCIÓN DE INDICADORES LABORALES

TASA DE INFORMALIDAD LABORAL Cuarto trimestre 2016

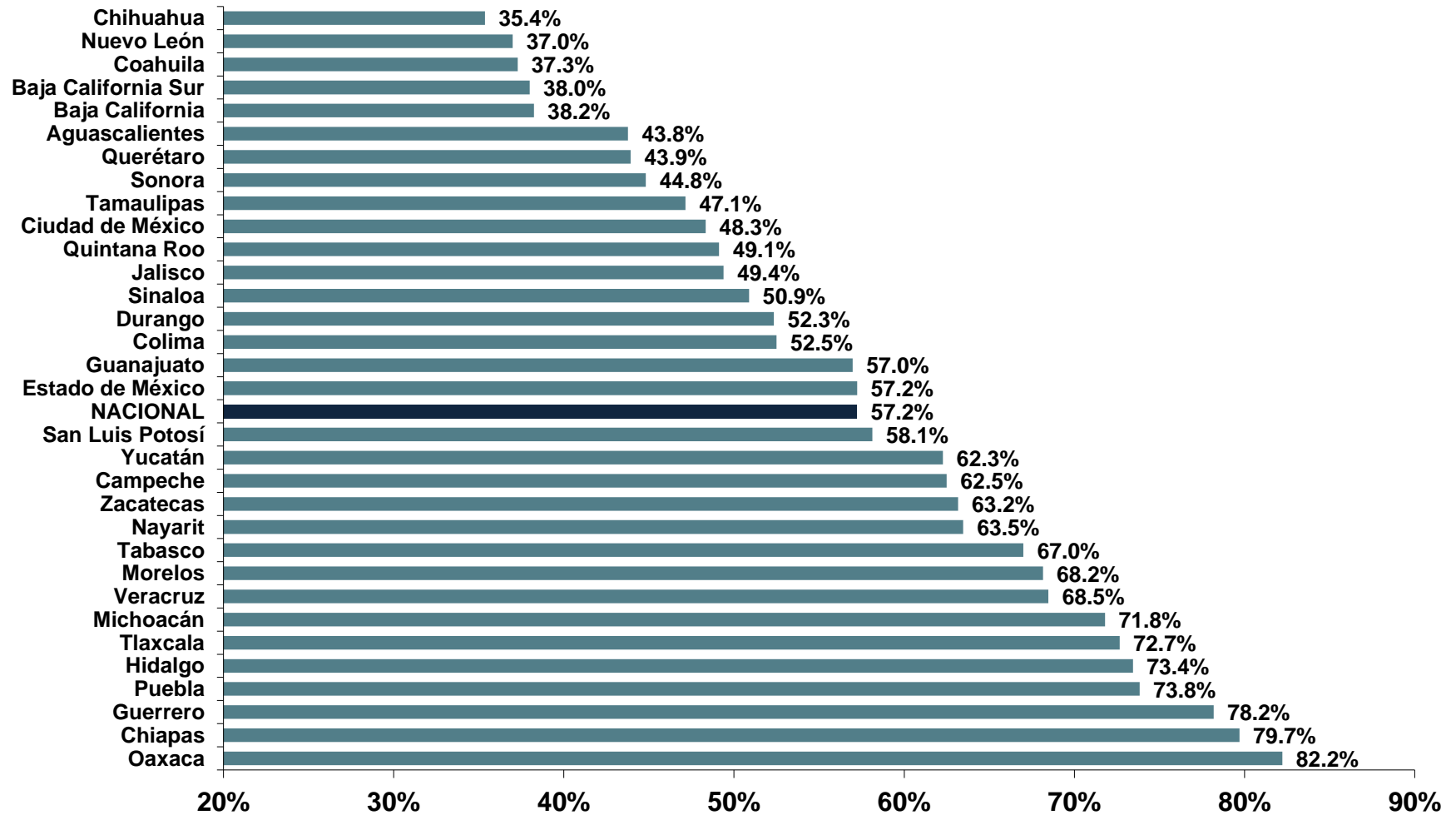

EVOLUCIÓN DE INDICADORES LABORALES

PROPORCIÓN DE TRABAJADORES ASALARIADOS EN LA OCUPACIÓN Cuarto trimestre 2016

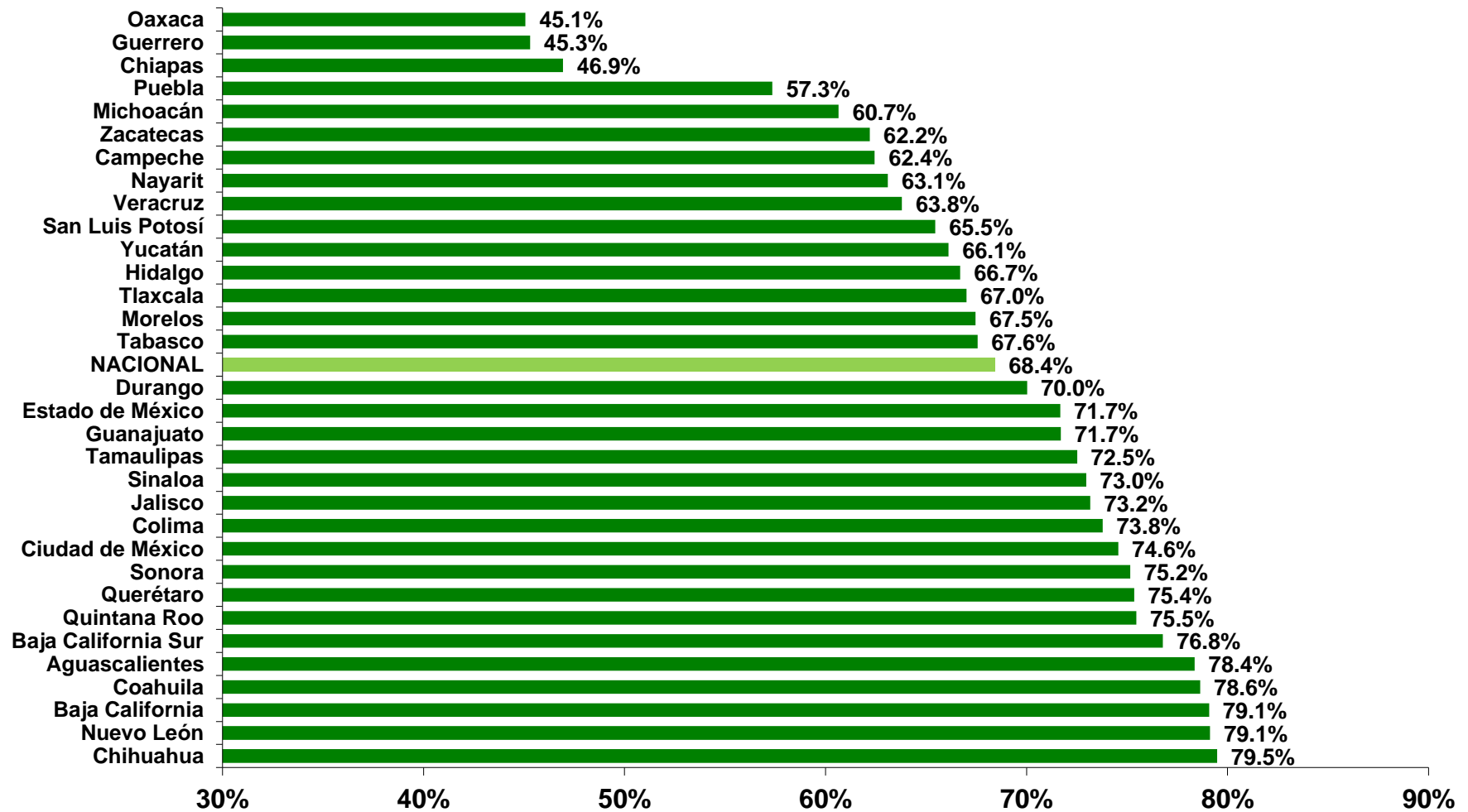

EVOLUCIÓN DE INDICADORES LABORALES

TRABAJADORES ASEGURADOS AL IMSS COMO PROPORCIÓN DE LOS OCUPADOS ASALARIADOS Cuarto trimestre 2016

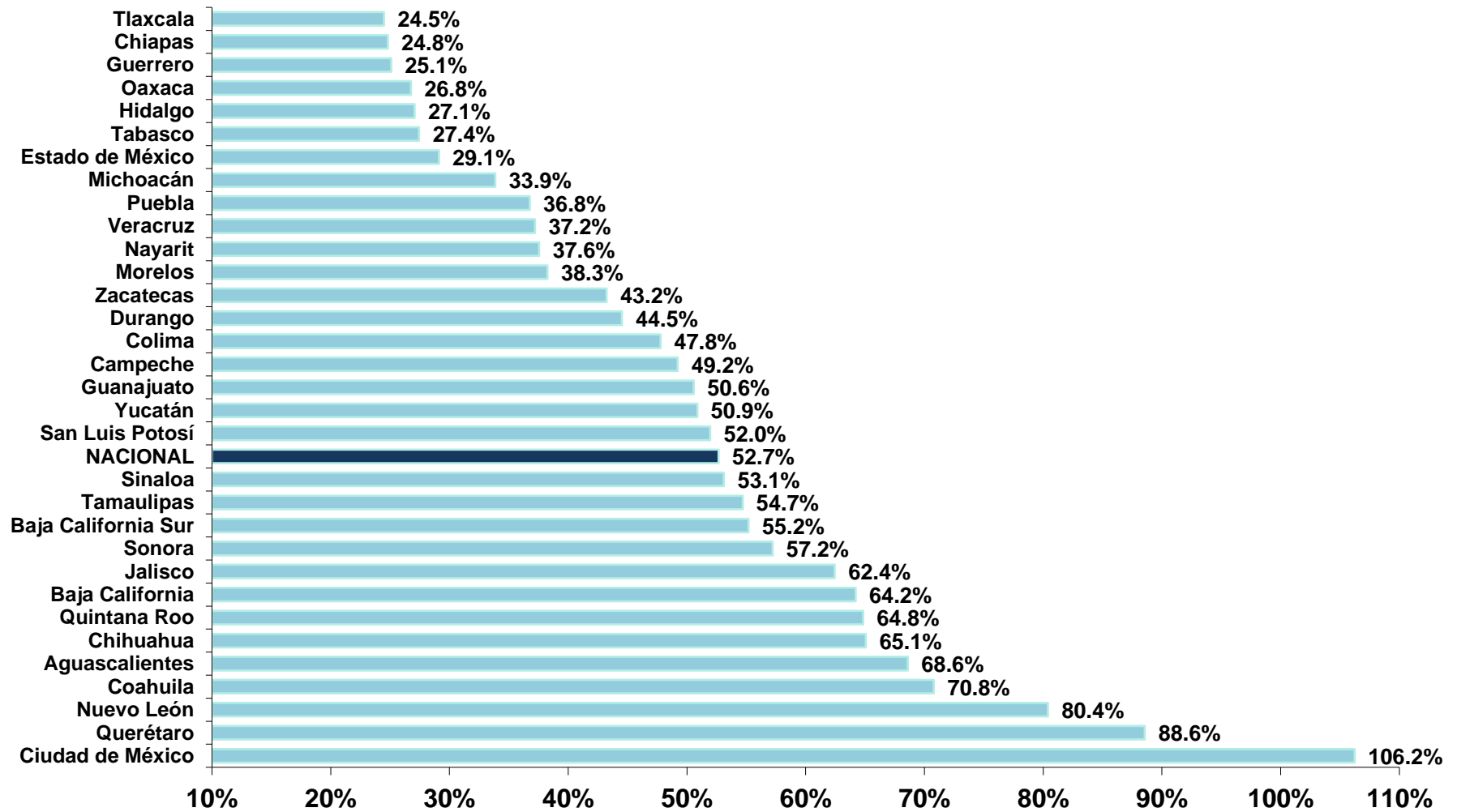

EVOLUCIÓN DE INDICADORES LABORALES

INGRESO PROMEDIO DE LA POBLACIÓN OCUPADA
Cuarto trimestre 2016
(Pesos Mensuales)

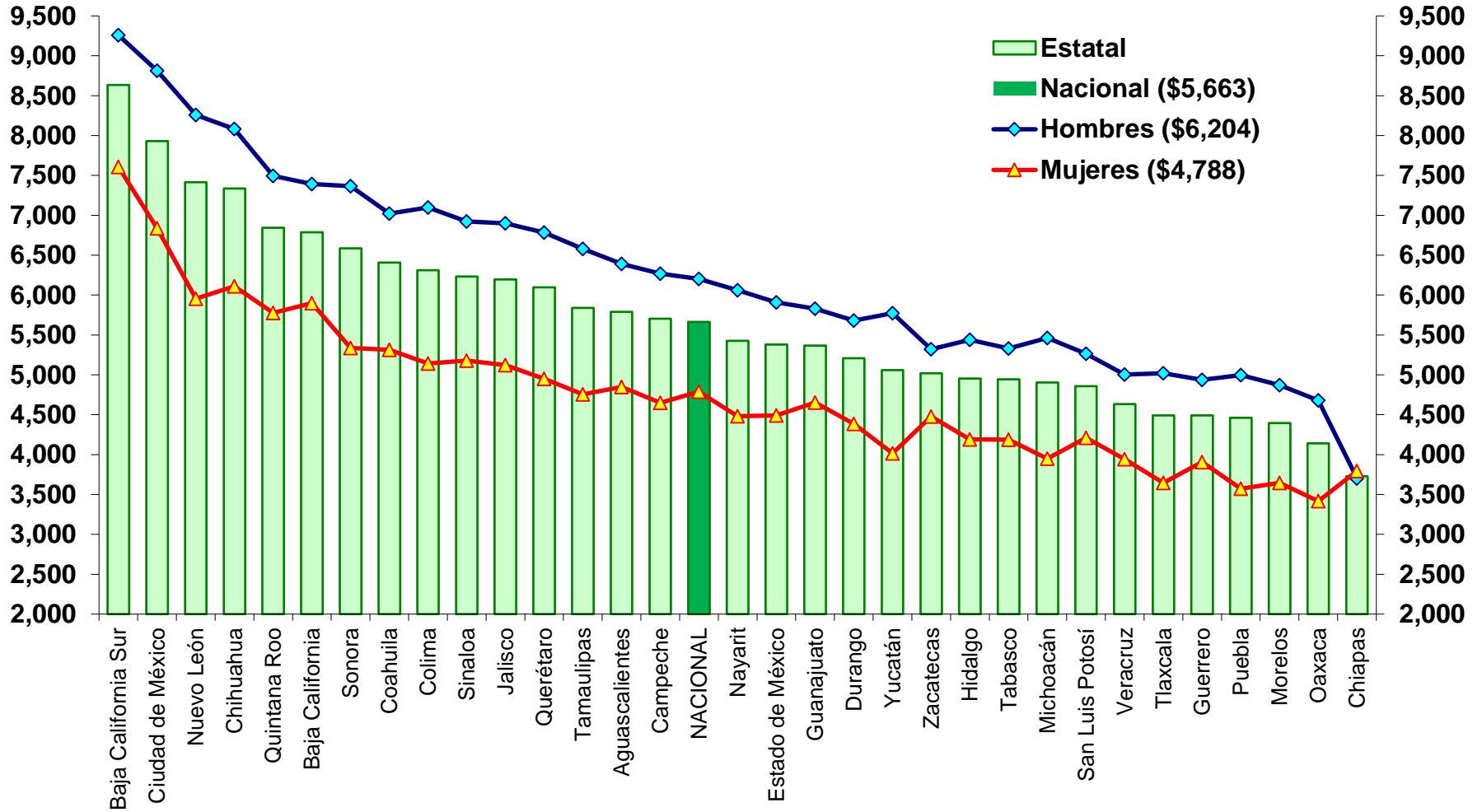

RIESGOS DE TRABAJO

Riesgos de Trabajo terminados registrados en el IMSS por año de ocurrencia
2015 ¹

	Total	Accidentes de Trabajo	Accidentes en Trayecto	Enfermedades de Trabajo
Nacional	518,718	402,140	107,371	9,207
Quintana Roo	10,469	8,897	1,100	472

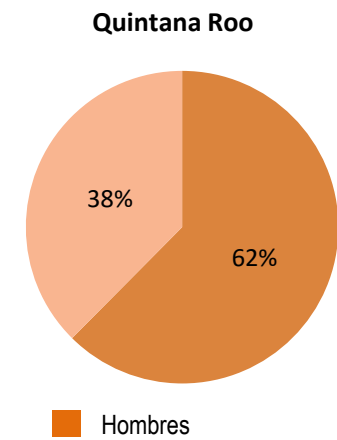
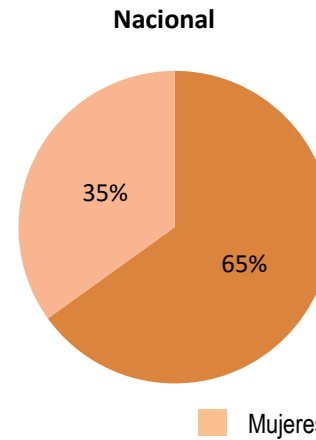
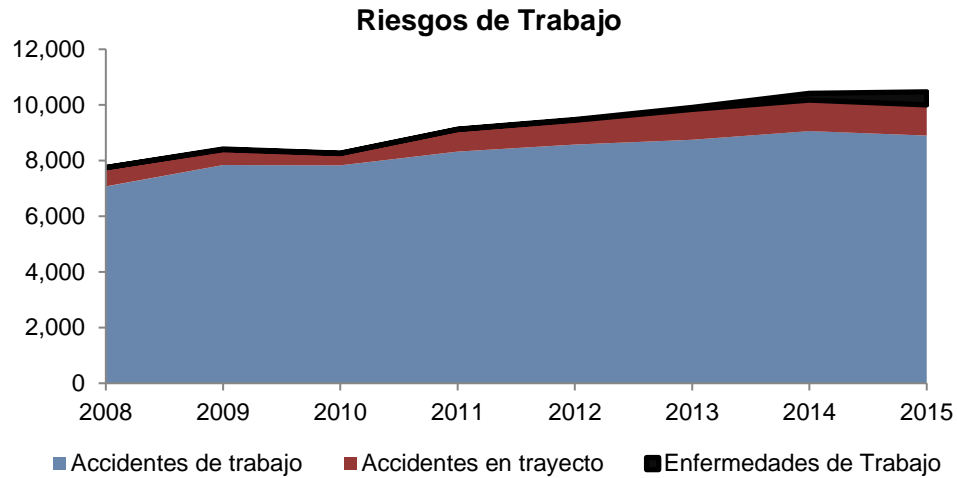

Tasa de Incidencia de Riesgos de Trabajo
(por cada 100 trabajadores)

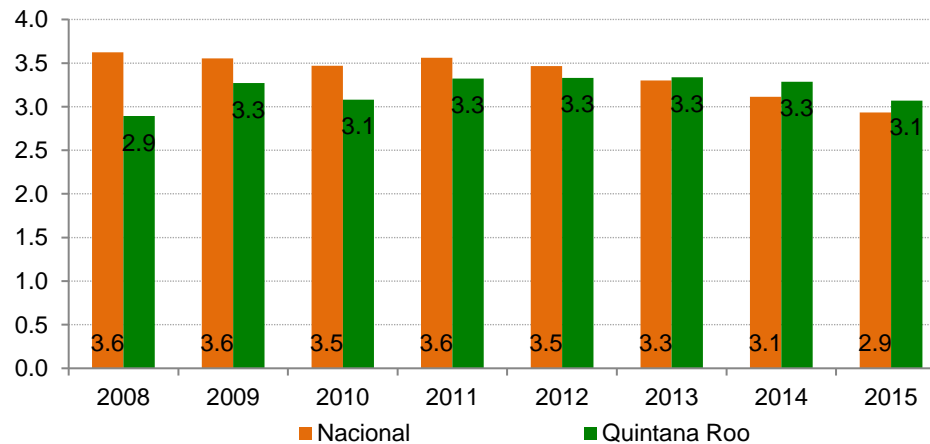

1/ Cifras del último año completo disponible.