

SUBSECRETARÍA DE EMPLEO Y PRODUCTIVIDAD LABORAL

Quintana Roo



Información Laboral

Marzo, 2018

QUINTANA ROO EN EL CONTEXTO LABORAL NACIONAL

INDICADORES LABORALES

Concepto	Nacional	Quintana Roo	Periodo
Trabajadores Asegurados en el IMSS (número)	19,532,177	425,496	Enero 2018
Tasa de Desocupación (por ciento) 1/	3.4	3.2	Enero 2018
Conflictividad colectiva laboral en la Jurisdicción Federal			
Emplazamientos a Huelga (número) 2/	485	2	Enero 2018
Huelgas Estalladas (número)	--	--	Enero 2018
Incremento salarial contractual real promedio en la Jurisdicción Federal (por ciento)	-0.80	-0.21	Enero 2018
Salario asociado a trabajadores asegurados en el IMSS			Enero 2018
Diario	348.1	257.6	
Mensual	10,582.6	7,830.7	
Procuraduría Federal de la Defensa del Trabajo, PROFEDET (número de asuntos resueltos a favor de los trabajadores)			Enero 2018
Asesorías	13,804	111	
Conciliaciones	622	13	
Juicios	1,651	19	
Amparos	35	0	
Instituto del Fondo Nacional para el Consumo de los Trabajadores, INFONACOT			Enero 2018
Trabajadores con crédito(s) ejercido(s) (número)			
Total	75,687	1,131	
Hombres	48,029	787	
Mujeres	27,658	344	
Importe de los créditos ejercidos (miles de pesos)			
Total	1,222,944	20,686	
Hombres	819,521	14,821	
Mujeres	403,423	5,865	

1/ A partir de octubre de 2014, es con base en la población de 15 años y más. La Tasa de Desocupación corresponde al promedio del periodo de noviembre de 2017 a enero de 2018.

2/ El total nacional contempla 68 emplazamientos a huelga en más de una entidad federativa.

FUENTES: INEGI; STPS; IMSS; CONASAMI; PROFEDET; e INFONACOT.

QUINTANA ROO EN EL CONTEXTO LABORAL NACIONAL

PERSONAS ATENDIDAS Y COLOCADAS POR LOS PROGRAMAS DEL SERVICIO NACIONAL DE EMPLEO Enero-Noviembre 2017 p/

Programas	Nacional		Quintana Roo		Participación porcentual Entidad / Nacional	
	Atendidos	Colocados	Atendidos	Colocados	Atendidos	Colocados
TOTAL	4,218,475	947,360	51,107	10,733	1.2	1.1
SERVICIOS DE VINCULACIÓN LABORAL	4,037,896	816,767	49,512	9,524	1.2	1.2
Bolsa de Trabajo	1,569,435	405,430	18,693	4,836	1.2	1.2
Ferías de Empleo	376,472	121,635	8,597	2,573	2.3	2.1
Programa de Trabajadores Agrícolas Temporales México-Canadá (PTAT)	25,813	25,344	298	294	1.2	1.2
Portal del Empleo	1,333,818	264,358	14,006	1,821	1.1	0.7
Talleres para Buscadores de Empleo 1/	173,583	--	1,918	--	1.1	--
Sistema Estatal de Empleo 1/	96,854	--	931	--	1.0	--
Centros de Intermediación Laboral (CIL) 1/	181,382	--	1,431	--	0.8	--
SNE por Teléfono 2/	280,539	--	3,638	--	1.3	--
PROGRAMA DE APOYO AL EMPLEO (Presupuesto Federal)	107,849	77,238	1,280	997	1.2	1.3
Bécate	67,486	51,985	1,220	937	1.8	1.8
Fomento al Autoempleo	2,938	2,938	60	60	2.0	2.0
Movilidad Laboral	34,589	22,315	0	0	0.0	0.0
Repatriados Trabajando	2,836	0	0	0	0.0	0.0
PROGRAMA DE APOYO AL EMPLEO (Presupuesto Estatal)	72,730	53,355	315	212	0.4	0.4
Bécate	64,448	47,447	214	126	0.3	0.3
Fomento al Autoempleo	4,200	4,200	86	86	2.0	2.0
Movilidad Laboral	2,413	1,708	14	0	0.6	0.0
Repatriados Trabajando	1,669	0	1	0	0.1	0.0

p/ Cifras preliminares.

1/ No se contabiliza la colocación en este servicio toda vez que está formando parte de otros servicios.

2/ Se incluyen las llamadas atendidas en el centro de atención de personas que requieren información de los Programas de Movilidad Laboral (Canadá y España) y de los programas de capacitación o con apoyo económico a cargo del SNE, actualizar información de vacantes de empleo y en general asesoraría en el Portal del Empleo.

Fuente: STPS.

DISTRIBUCIÓN ECONÓMICA DE LA POBLACIÓN
Cuarto trimestre 2017

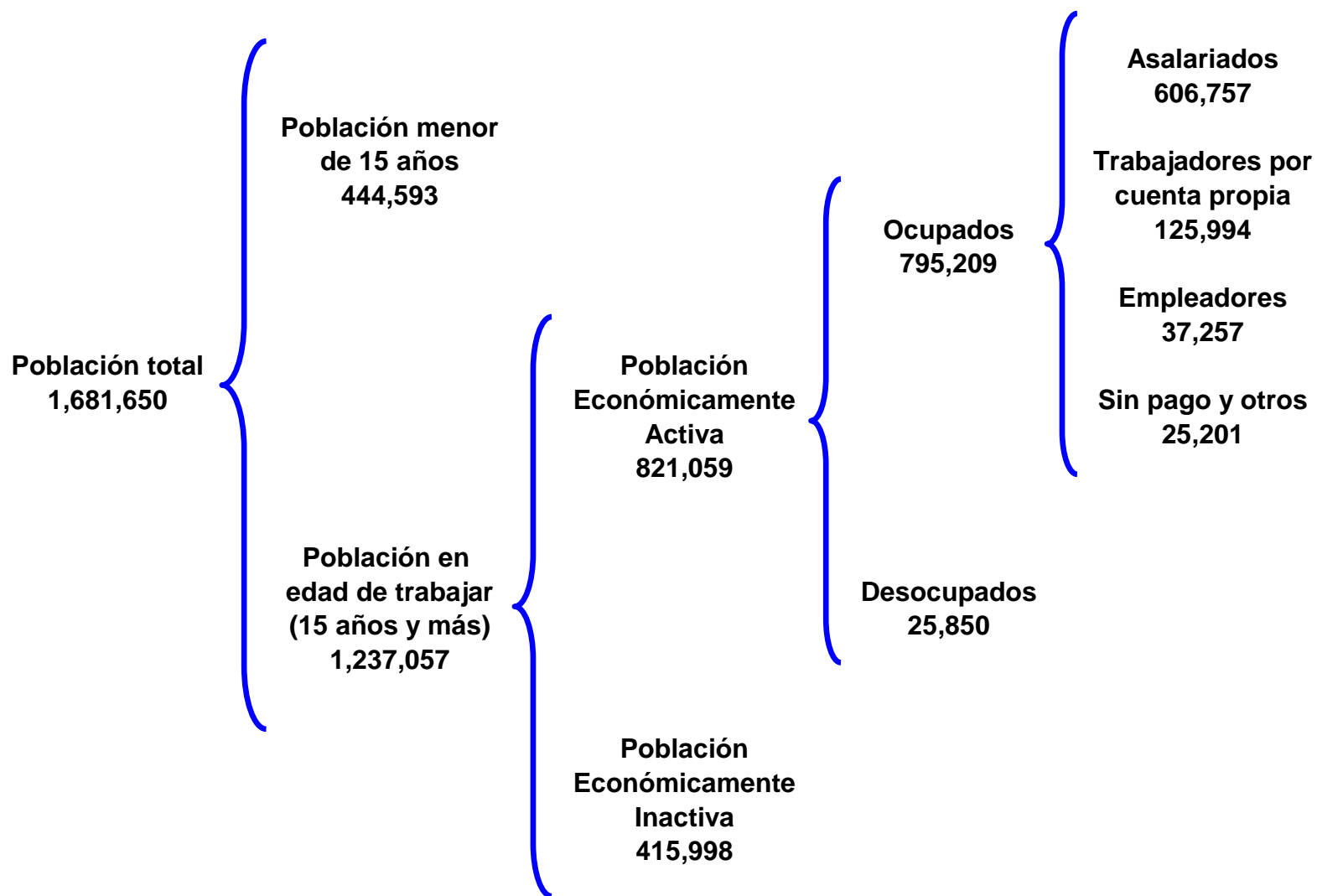

QUINTANA ROO EN EL CONTEXTO LABORAL NACIONAL

POBLACIÓN Cuarto trimestre 2017 (Personas)

Concepto	Nacional			Quintana Roo			Participación B/A (%)
	Total (A)	Hombres (%)	Mujeres (%)	Total (B)	Hombres (%)	Mujeres (%)	
Población Total (PT)	123,982,528	48.3	51.7	1,681,650	50.1	49.9	1.4
<i>Población menor de 15 años (Menores)</i>	31,938,606	51.1	48.9	444,593	51.8	48.2	1.4
<i>Población en Edad de Trabajar (PET)</i>	92,043,922	47.4	52.6	1,237,057	49.5	50.5	1.3
Población Económicamente Inactiva (PEI)	37,347,284	26.3	73.7	415,998	24.7	75.3	1.1
Población Económicamente Activa (PEA)	54,696,638	61.7	38.3	821,059	62.1	37.9	1.5
Ocupados	52,865,845	61.8	38.2	795,209	62.4	37.6	1.5
Desocupados	1,830,793	59.5	40.5	25,850	54.8	45.2	1.4
Tasas Laborales (por cientos)							
Tasa Neta de Participación, TNP (PEA/PET)	59.4	77.4	43.2	66.4	83.2	49.8	
Tasa de Desocupación, TDA (Desocupados/PEA)	3.3	3.2	3.5	3.1	2.8	3.8	
Tasa de Desocupación Jóvenes (15 a 29 años)	5.9	5.4	6.8	5.5	4.4	7.2	
Tasa de Informalidad Laboral, TIL	57.0	56.9	57.4	47.1	46.3	48.5	

FUENTE: STPS-INEGI. Encuesta Nacional de Ocupación y Empleo.

QUINTANA ROO EN EL CONTEXTO LABORAL NACIONAL

OCUPACIÓN Cuarto trimestre 2017 (Personas)

Concepto	Nacional			Quintana Roo			Participación B/A (%)
	Total (A)	Hombres (%)	Mujeres (%)	Total (B)	Hombres (%)	Mujeres (%)	
Ocupados por rama de actividad económica	52,865,845	61.8	38.2	795,209	62.4	37.6	1.5
Actividades agropecuarias	7,056,744	88.0	12.0	42,099	93.2	6.8	0.6
Industria manufacturera	8,752,268	62.2	37.8	51,262	61.0	39.0	0.6
Industria extractiva y electricidad	409,407	85.0	15.0	2,369	74.0	26.0	0.6
Construcción	4,363,313	96.3	3.7	76,210	94.5	5.5	1.7
Comercio	9,672,477	48.8	51.2	137,267	48.6	51.4	1.4
Transportes y comunicaciones	2,708,764	86.7	13.3	59,635	85.6	14.4	2.2
Otros servicios	17,363,367	45.0	55.0	383,557	54.5	45.5	2.2
Gobierno y organismos internacionales	2,224,773	62.1	37.9	41,504	57.9	42.1	1.9
No especificado	314,732	68.5	31.5	1,306	51.9	48.1	0.4
Ocupados por nivel de ingreso	52,865,845	61.8	38.2	795,209	62.4	37.6	1.5
No recibe ingresos	3,421,033	56.4	43.6	39,213	59.6	40.4	1.1
Menos de un S.M.	6,973,166	45.6	54.4	75,859	38.2	61.8	1.1
De 1 a 2 S.M.	15,168,816	58.9	41.1	186,545	57.7	42.3	1.2
Más de 2 a 5 S.M.	17,227,577	69.9	30.1	367,877	68.8	31.2	2.1
Más de 5 a 10 S.M.	1,950,941	73.2	26.8	53,165	71.0	29.0	2.7
Más de 10 S.M.	478,379	74.4	25.6	10,718	76.2	23.8	2.2
No especificado	7,645,933	62.8	37.2	61,832	59.2	40.8	0.8

FUENTE: STPS-INEGI. Encuesta Nacional de Ocupación y Empleo.

QUINTANA ROO EN EL CONTEXTO LABORAL NACIONAL

OCUPACIÓN Cuarto trimestre 2017 (Personas)

Concepto	Nacional			Quintana Roo			Participación B/A (%)
	Total (A)	Hombres (%)	Mujeres (%)	Total (B)	Hombres (%)	Mujeres (%)	
Ocupados por nivel de educación	52,865,845	61.8	38.2	795,209	62.4	37.6	1.5
Sin instrucción	1,975,395	64.1	35.9	19,058	67.2	32.8	1.0
Primaria	13,405,609	67.0	33.0	147,521	62.9	37.1	1.1
Secundaria y media superior	26,442,748	61.6	38.4	445,518	64.9	35.1	1.7
Superior	10,991,568	55.5	44.5	178,147	54.8	45.2	1.6
No especificado	50,525	57.3	42.7	4,965	73.7	26.3	9.8
Ocupados por posición en el trabajo	52,865,845	61.8	38.2	795,209	62.4	37.6	1.5
Empleadores	2,422,078	79.1	20.9	37,257	78.0	22.0	1.5
Trabajadores asalariados	36,212,166	61.8	38.2	606,757	62.7	37.3	1.7
Trabajadores por su cuenta	11,689,029	62.3	37.7	125,994	60.9	39.1	1.1
Trabajadores sin pago	2,542,572	43.0	57.0	25,201	37.2	62.8	1.0
Otros trabajadores	0	0.0	0.0	0	0.0	0.0	0.0

FUENTE: STPS-INEGI. Encuesta Nacional de Ocupación y Empleo.

**POBLACIÓN ECONÓMICAMENTE ACTIVA
(Estructura por sexo)**

2000-IV

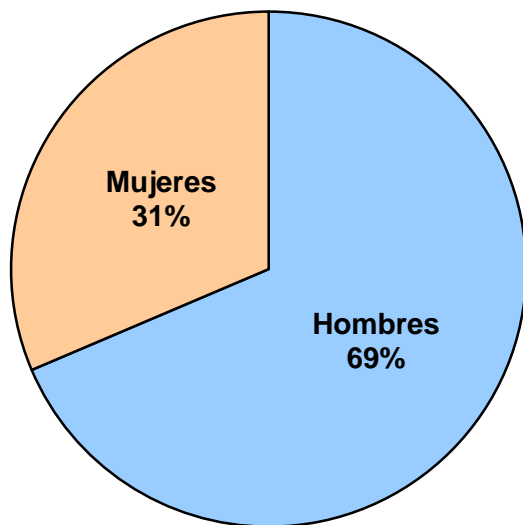

2017-IV

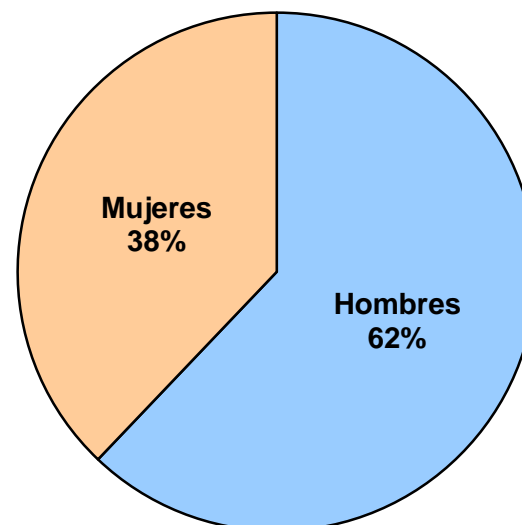

EVOLUCIÓN DE INDICADORES LABORALES

TASA NETA DE PARTICIPACIÓN (Porcentaje)

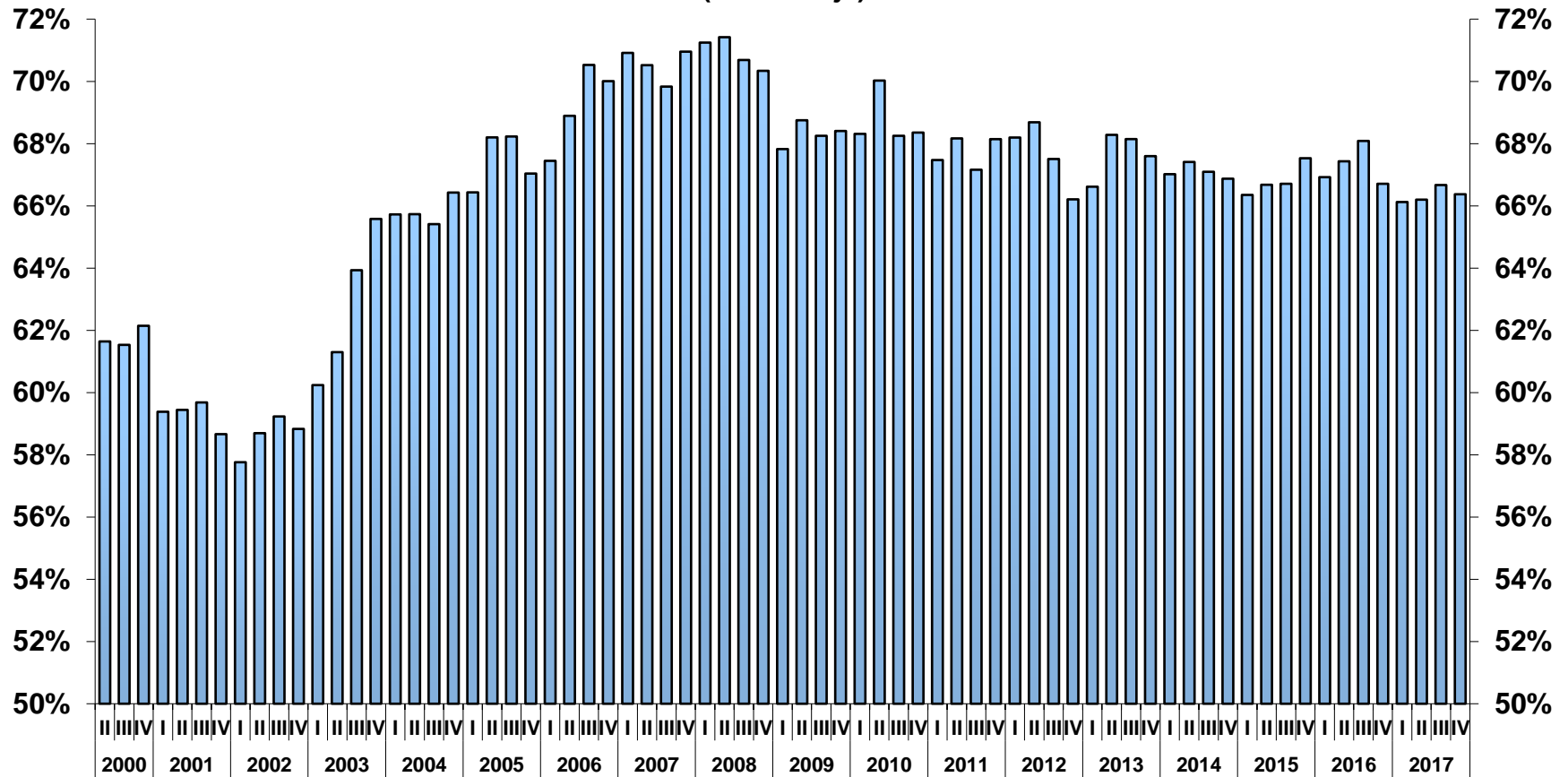

EVOLUCIÓN DE INDICADORES LABORALES

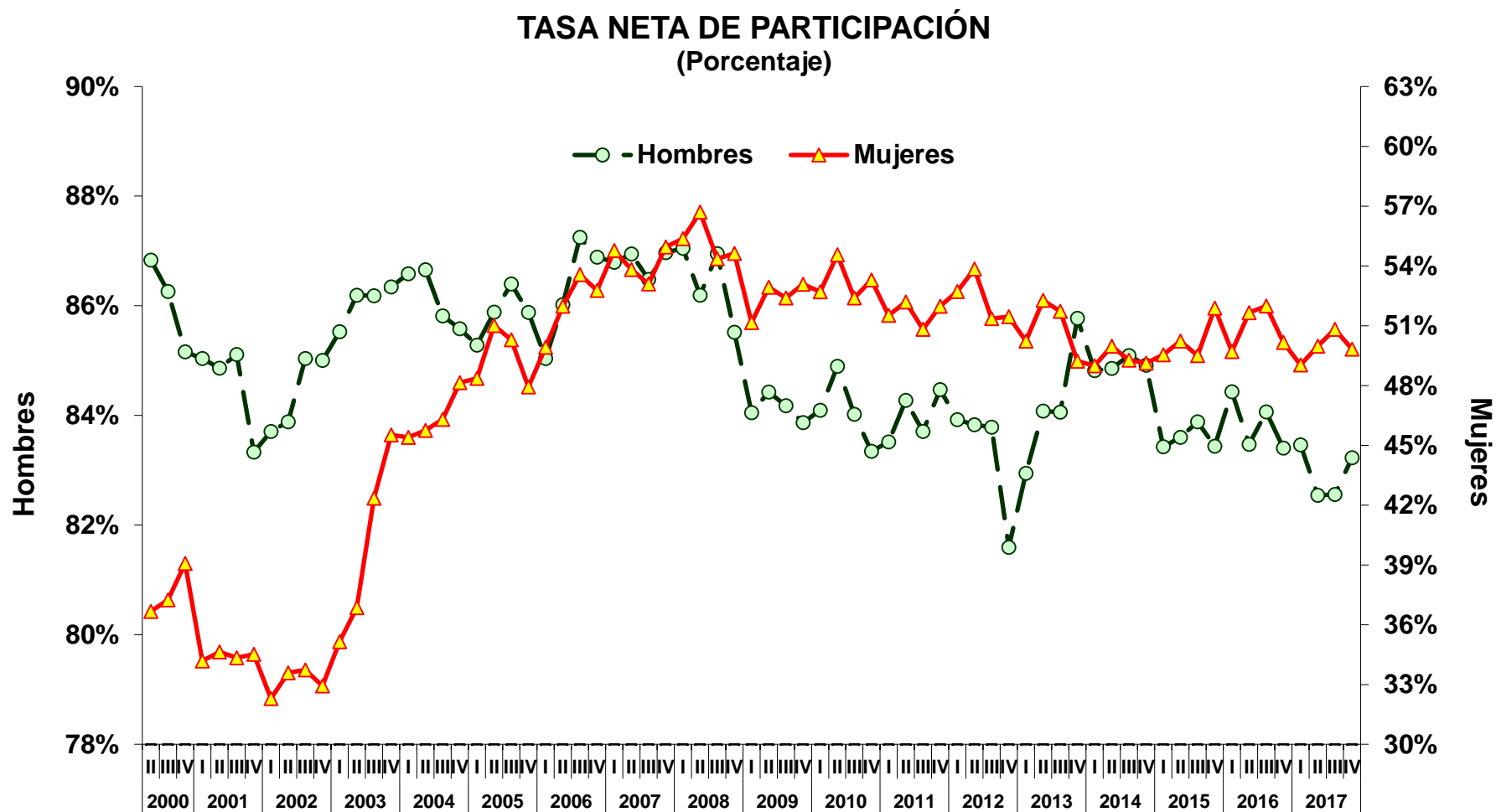

**POBLACIÓN OCUPADA
(Estructura por sexo)**

2000-IV

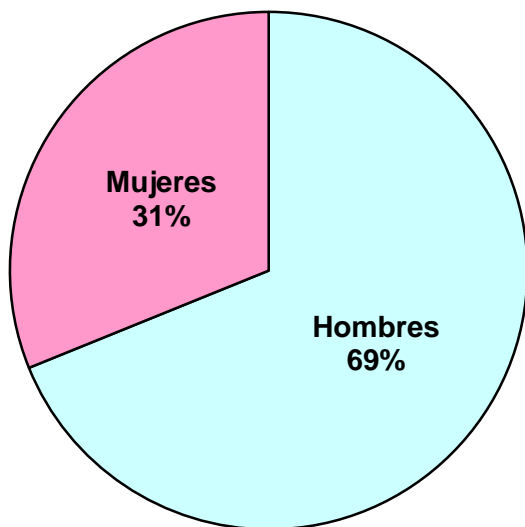

2017-IV

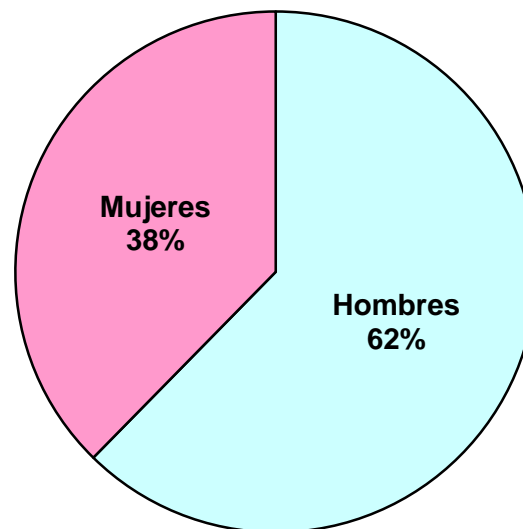

EVOLUCIÓN DE INDICADORES LABORALES

OCUPADOS POR POSICIÓN EN EL TRABAJO

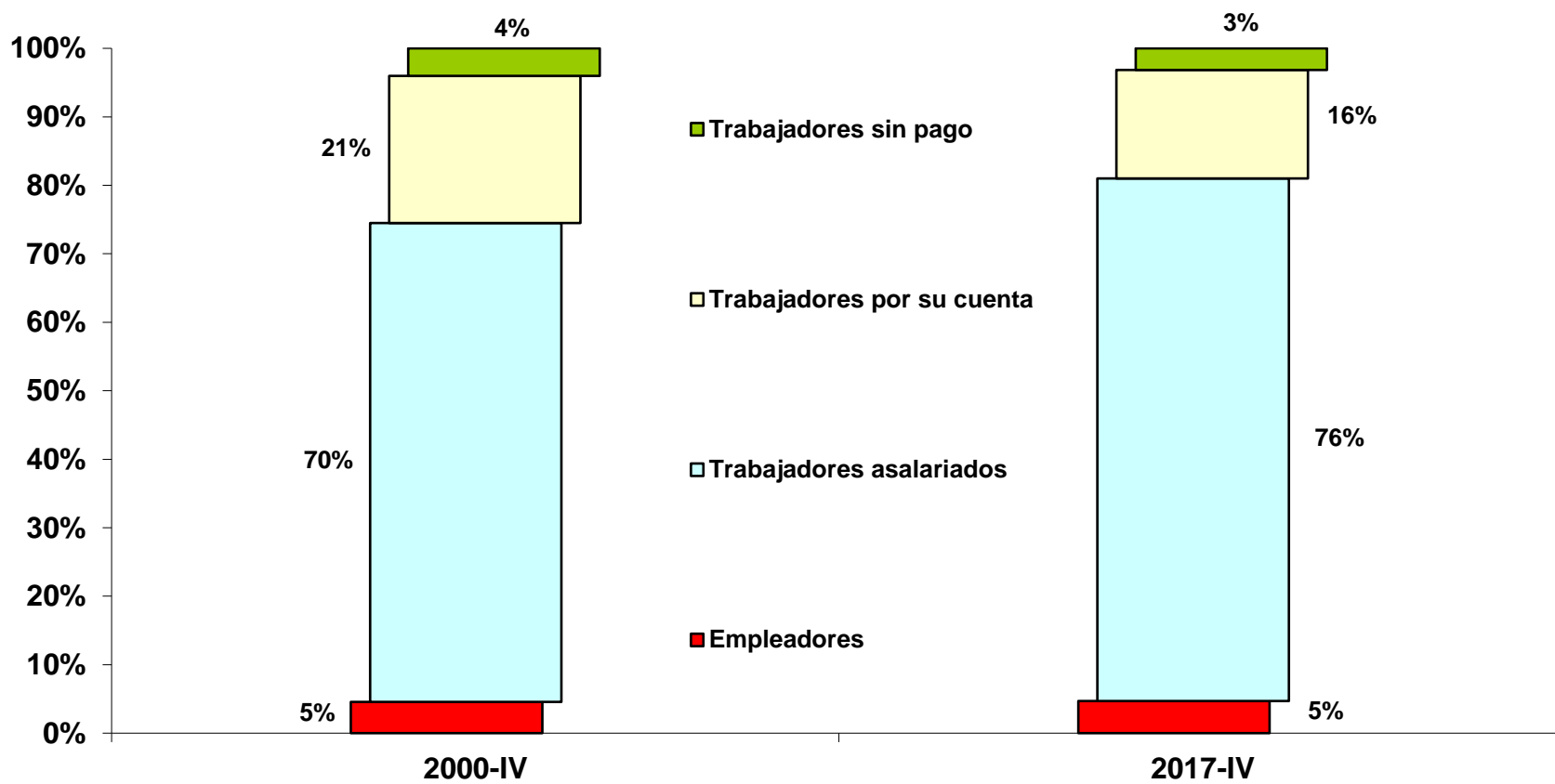

EVOLUCIÓN DE INDICADORES LABORALES

OCUPADOS POR RAMA DE ACTIVIDAD ECONÓMICA

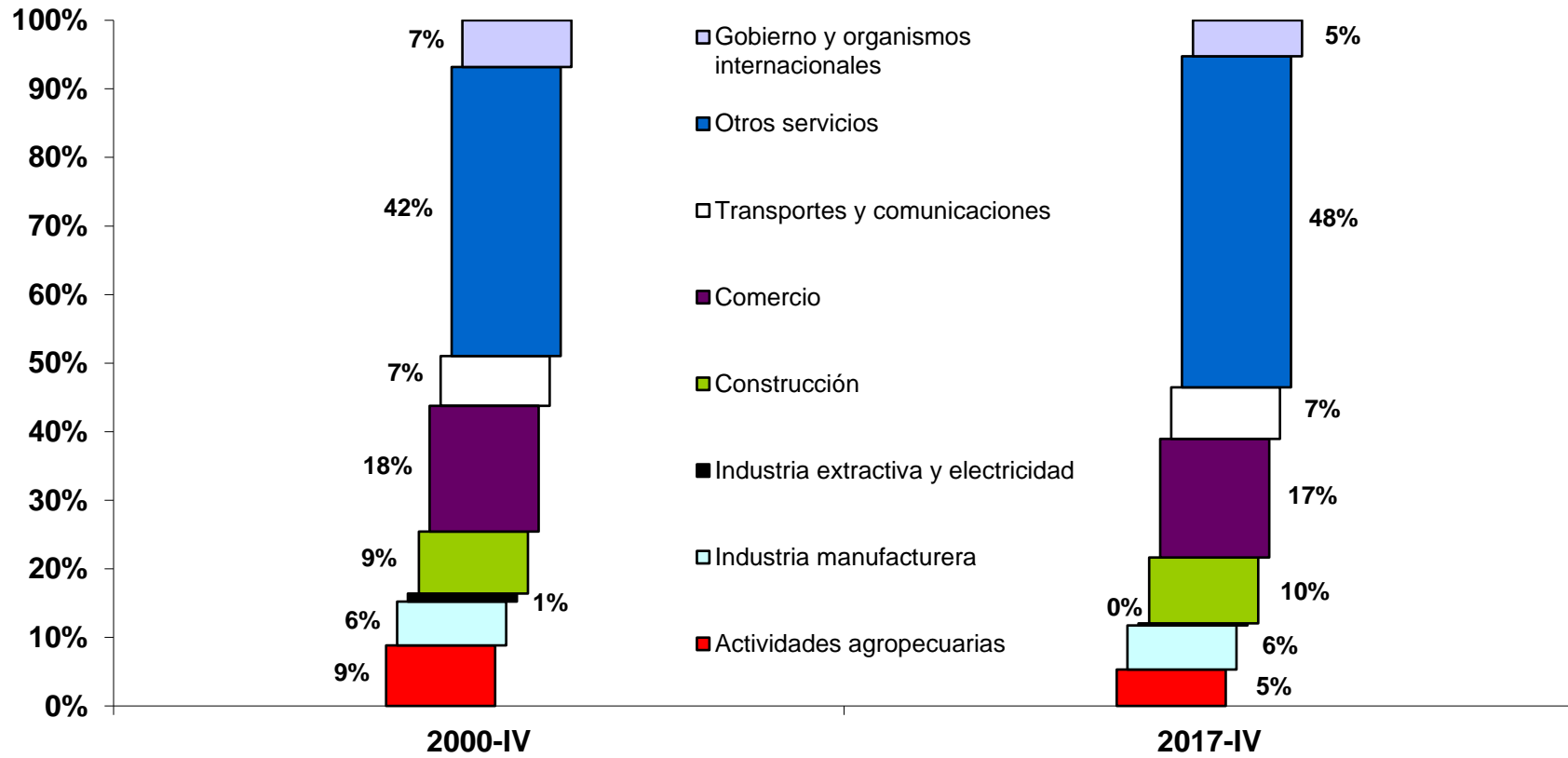

EVOLUCIÓN DE INDICADORES LABORALES

OCUPADOS POR GRUPOS DE EDAD

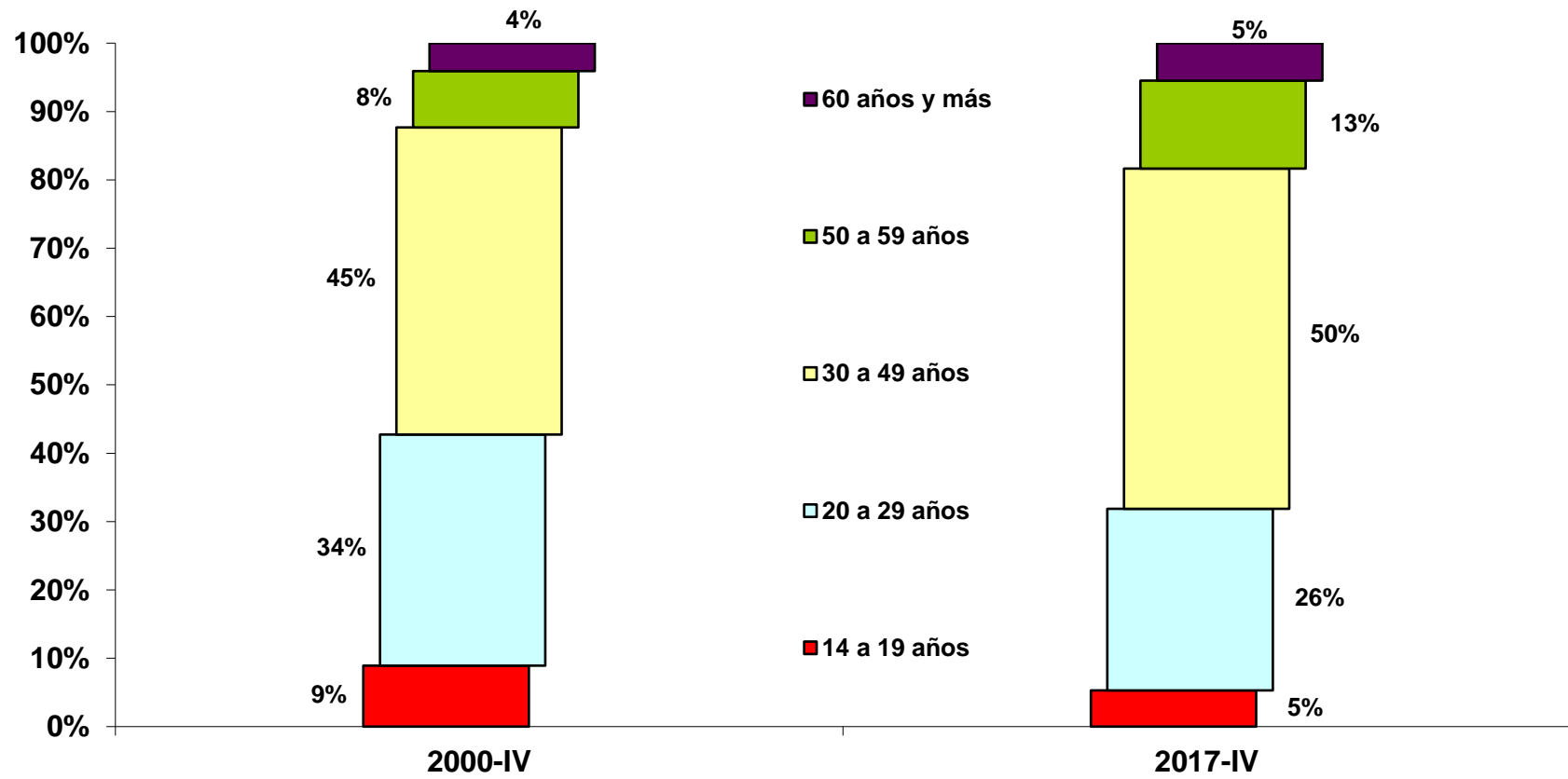

EVOLUCIÓN DE INDICADORES LABORALES

EVOLUCIÓN DE LA OCUPACIÓN Y EL EMPLEO ASEGURADO EN EL IMSS (Miles de personas)

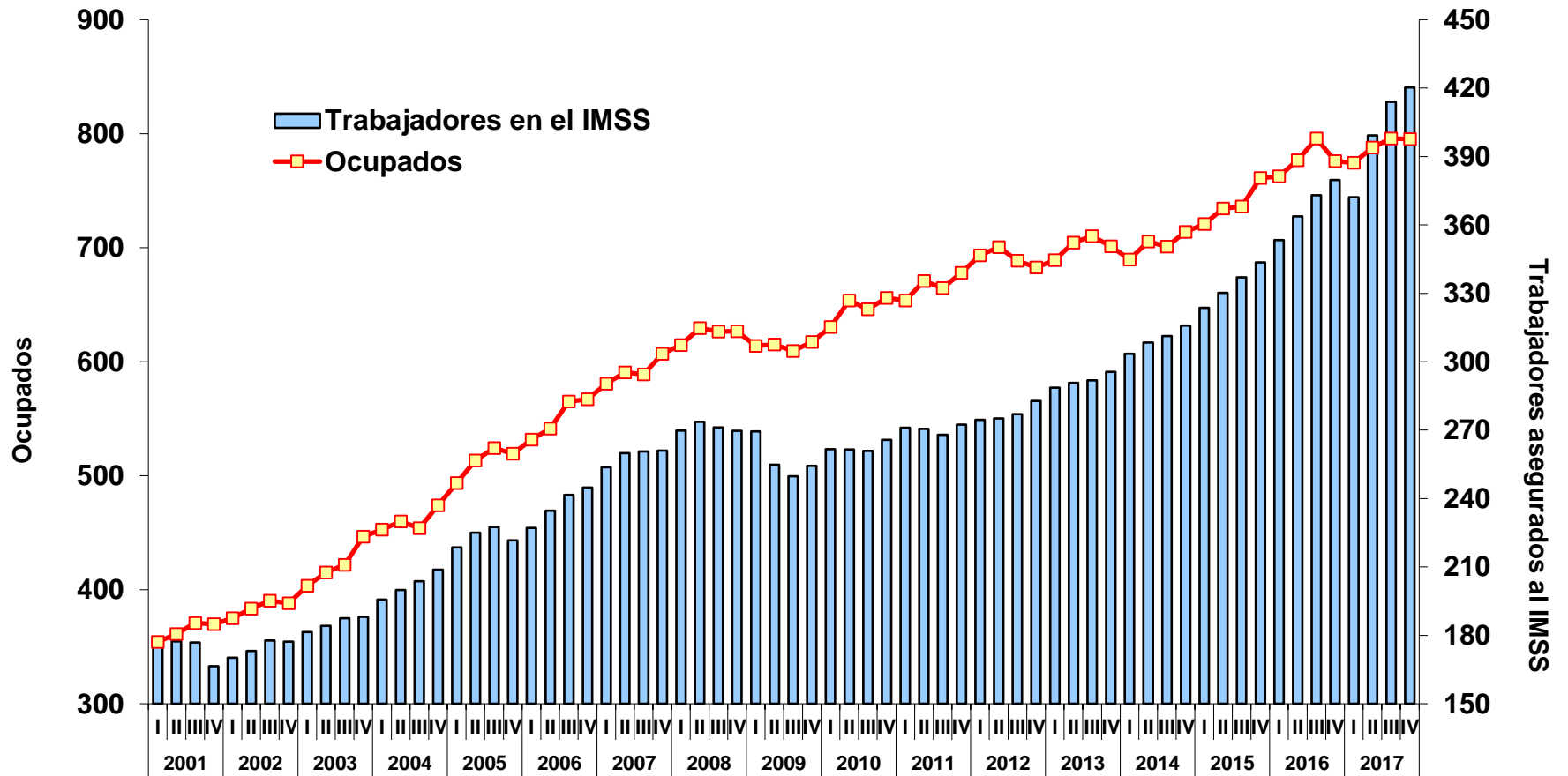

**POBLACIÓN DESOCUPADA
(Estructura por sexo)**

2000-IV

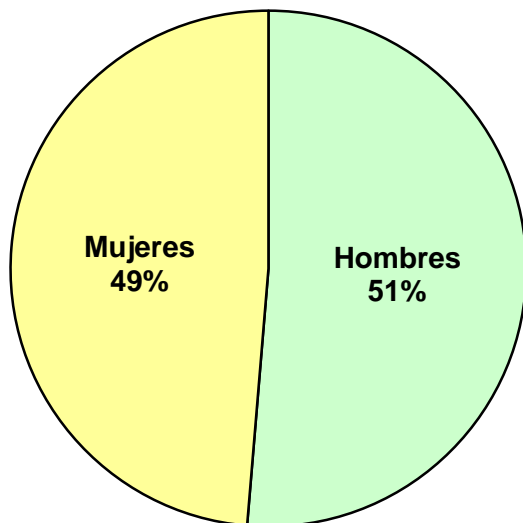

2017-IV

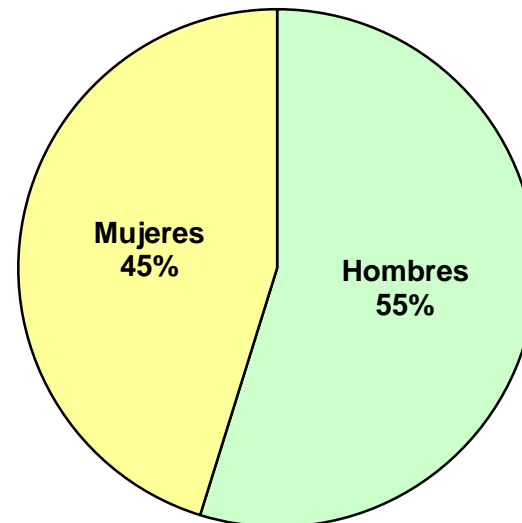

EVOLUCIÓN DE INDICADORES LABORALES

DESOCUPADOS POR NIVEL DE INSTRUCCIÓN

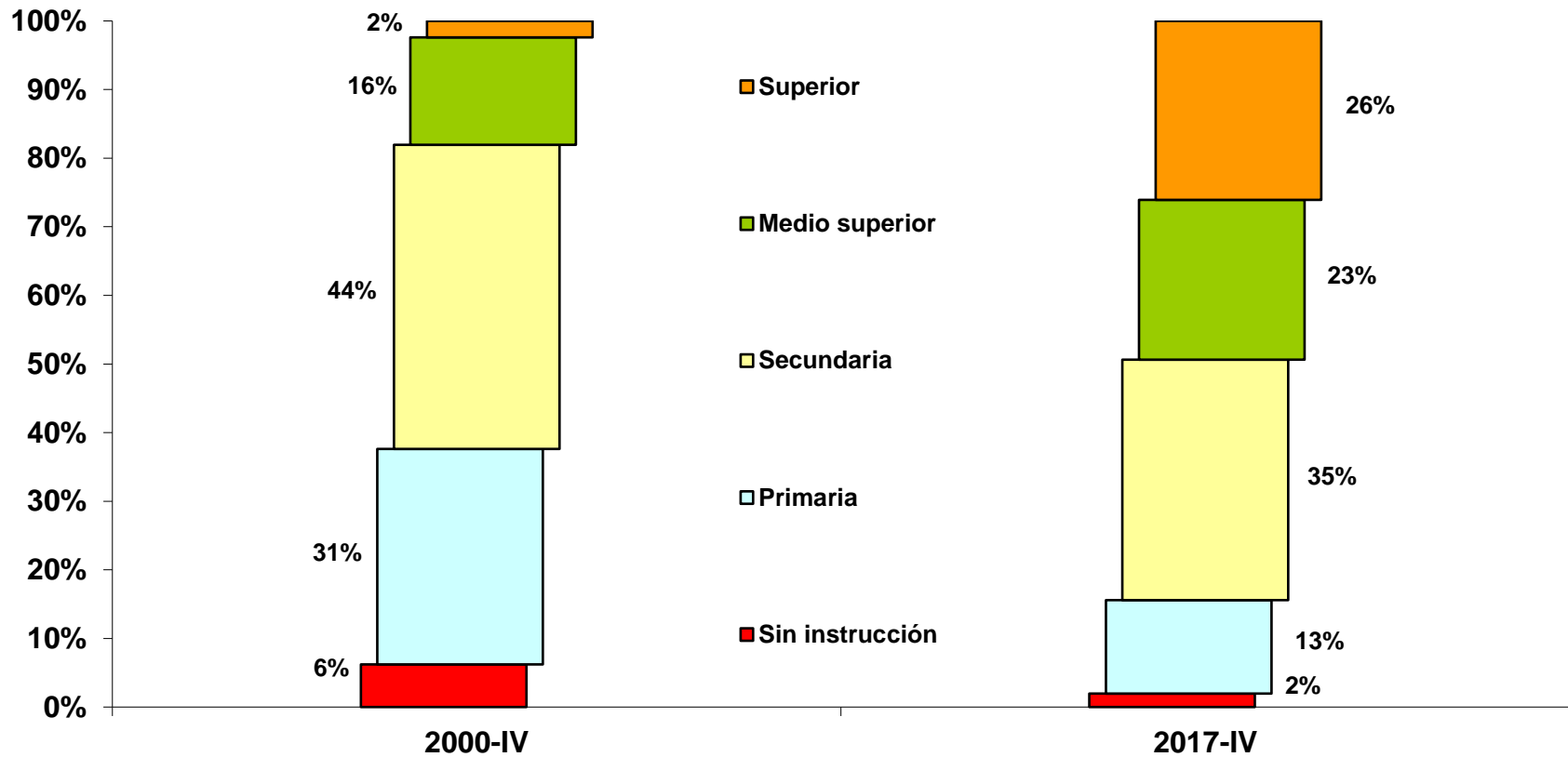

EVOLUCIÓN DE INDICADORES LABORALES

DESOCUPADOS POR GRUPOS DE EDAD

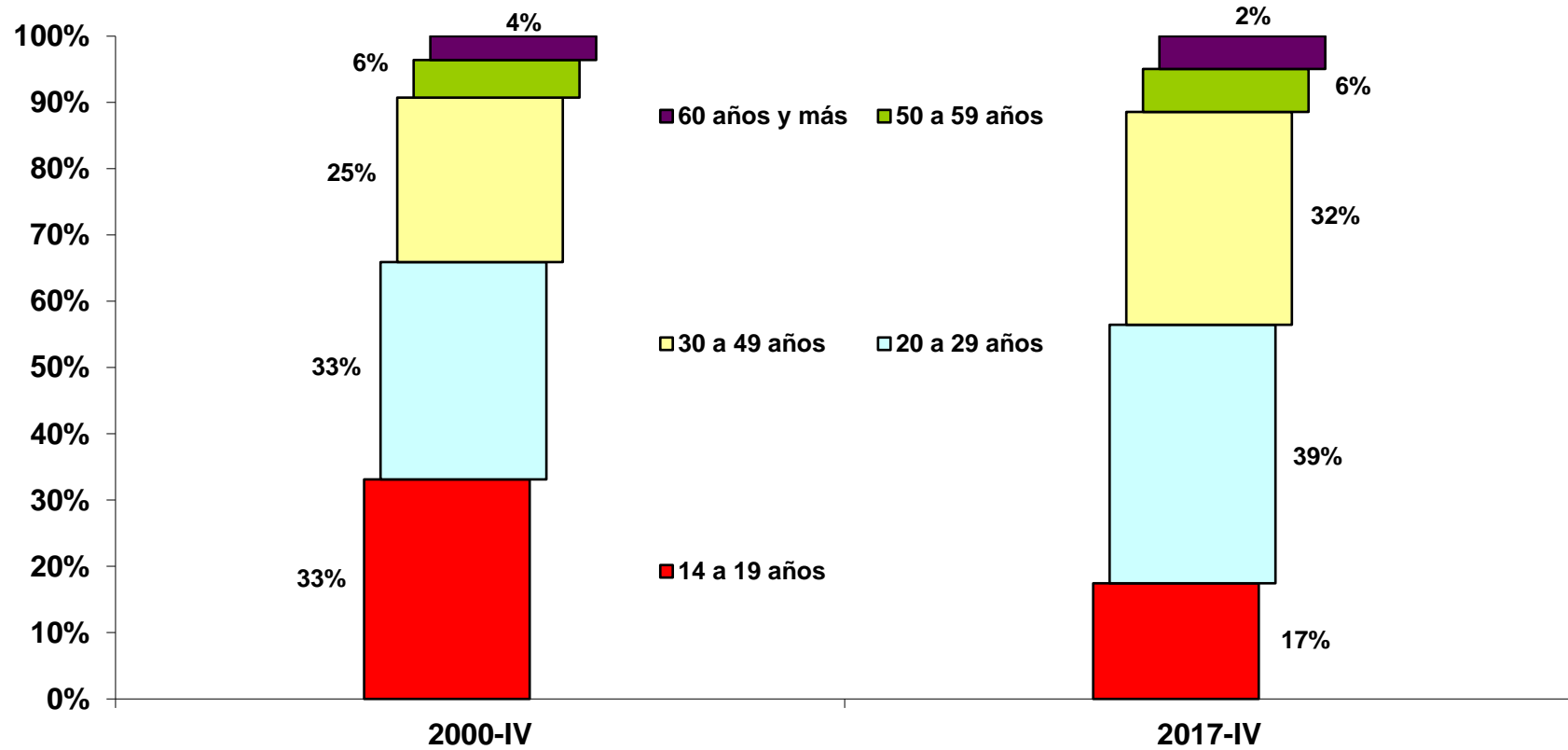

EVOLUCIÓN DE INDICADORES LABORALES

TASA DE DESOCUPACIÓN (Porcentaje)

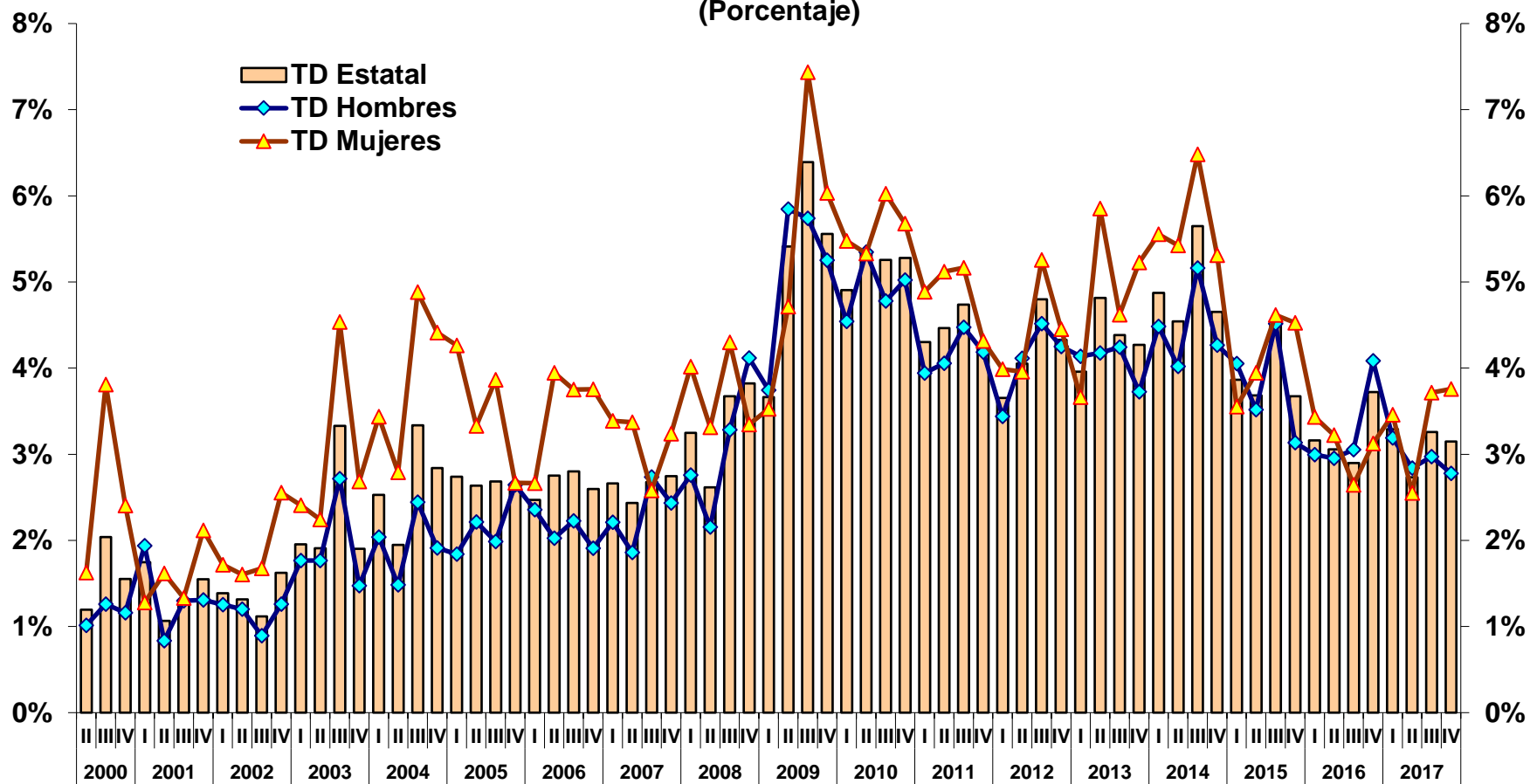

EVOLUCIÓN DE INDICADORES LABORALES

TASA DE INFORMALIDAD LABORAL (Porcentaje)

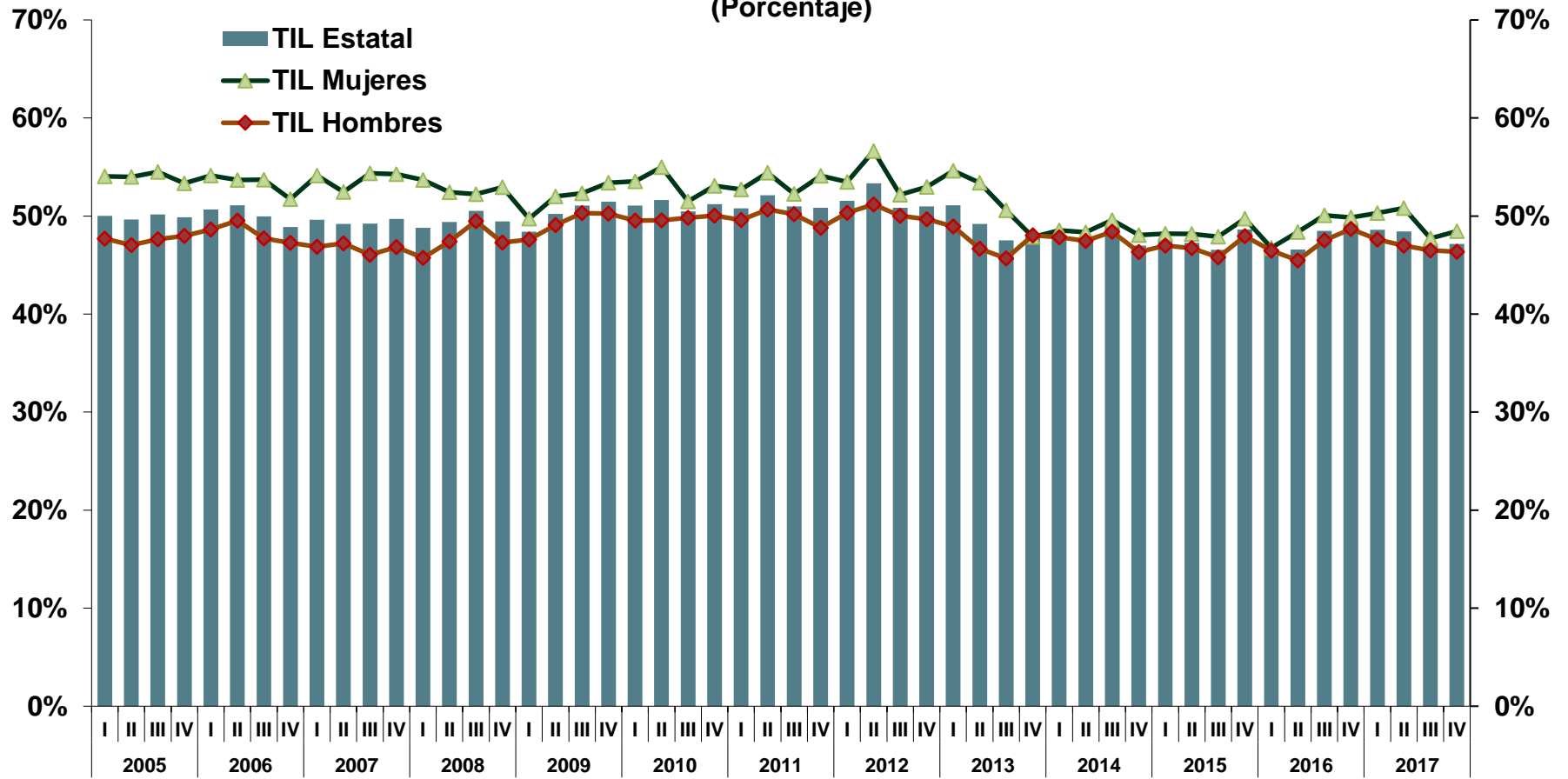

EVOLUCIÓN DE INDICADORES LABORALES

TASA BRUTA DE PARTICIPACIÓN (PEA/PT) Cuarto trimestre 2017

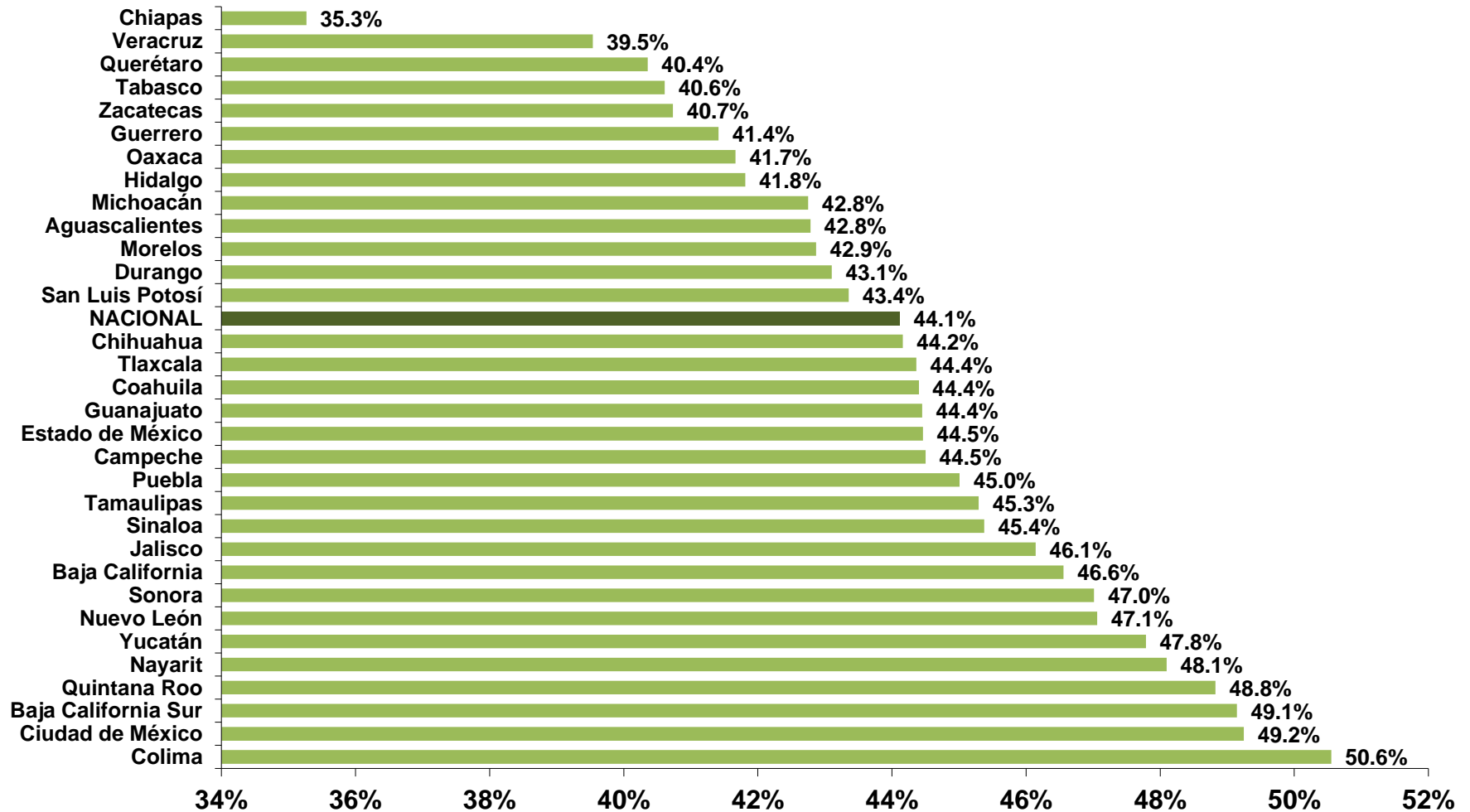

EVOLUCIÓN DE INDICADORES LABORALES

TASA NETA DE PARTICIPACIÓN (PEA/PET) Cuarto trimestre 2017

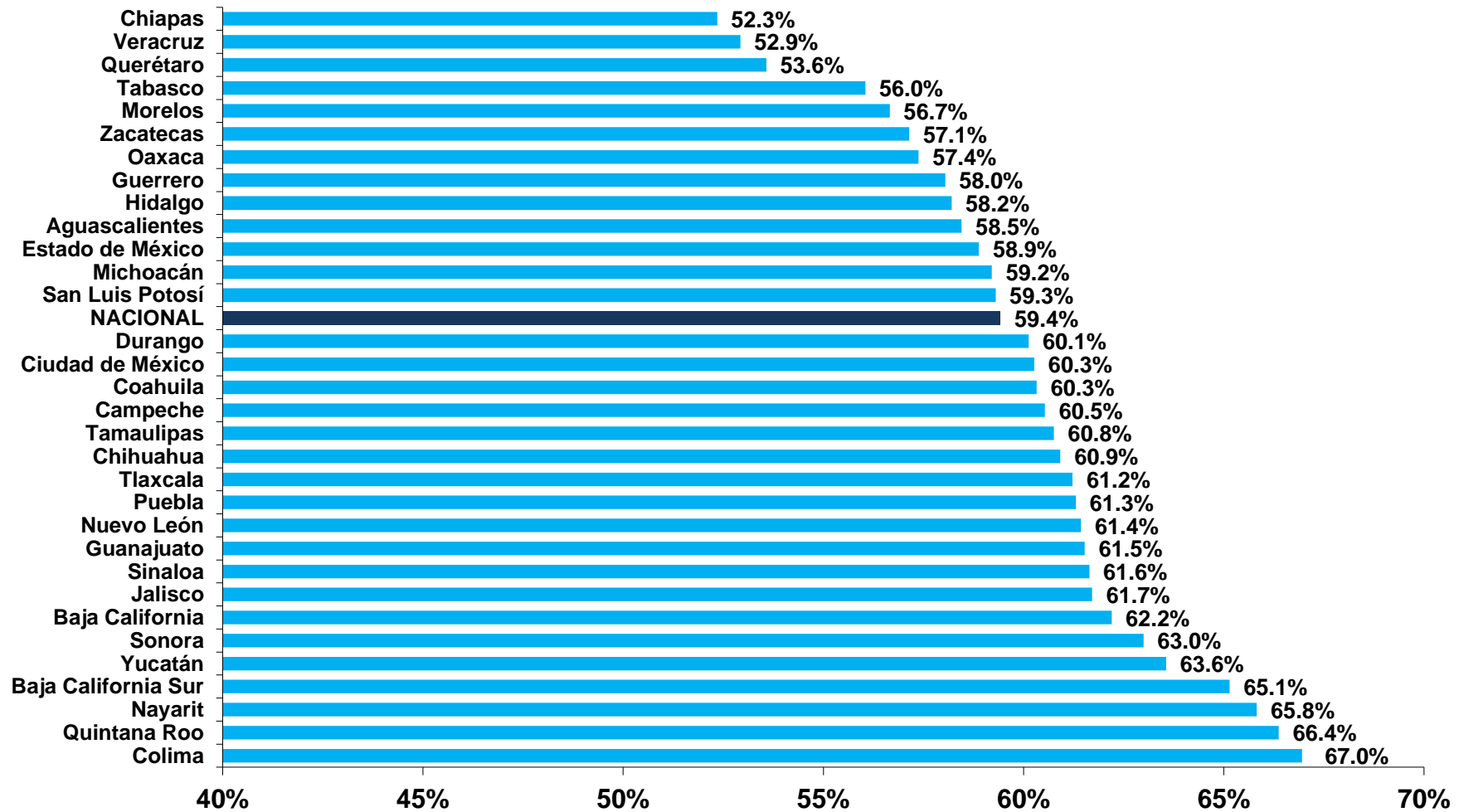

EVOLUCIÓN DE INDICADORES LABORALES

TASA DE DESOCUPACIÓN Cuarto trimestre 2017

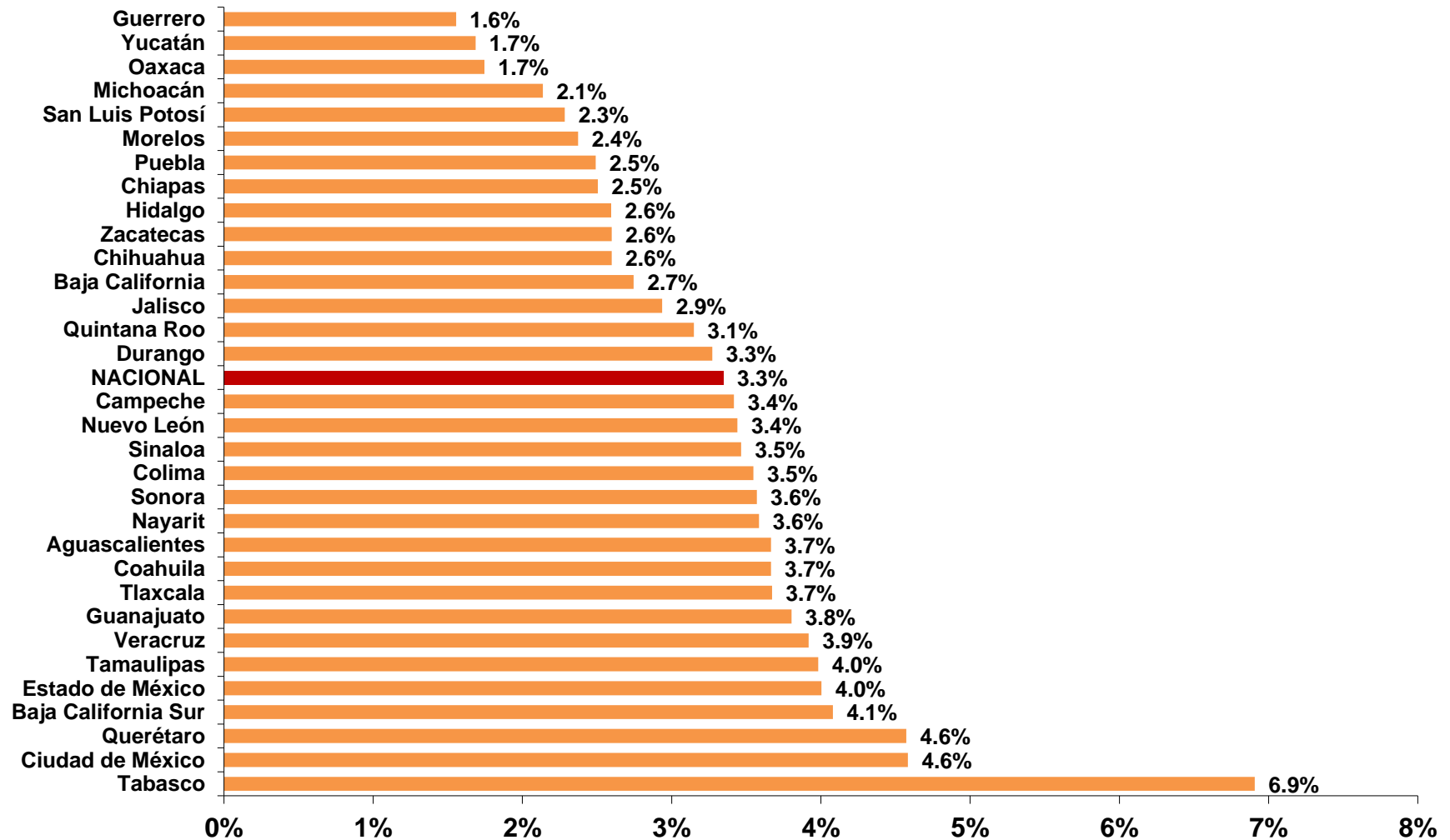

EVOLUCIÓN DE INDICADORES LABORALES

TASA DE INFORMALIDAD LABORAL Cuarto trimestre 2017

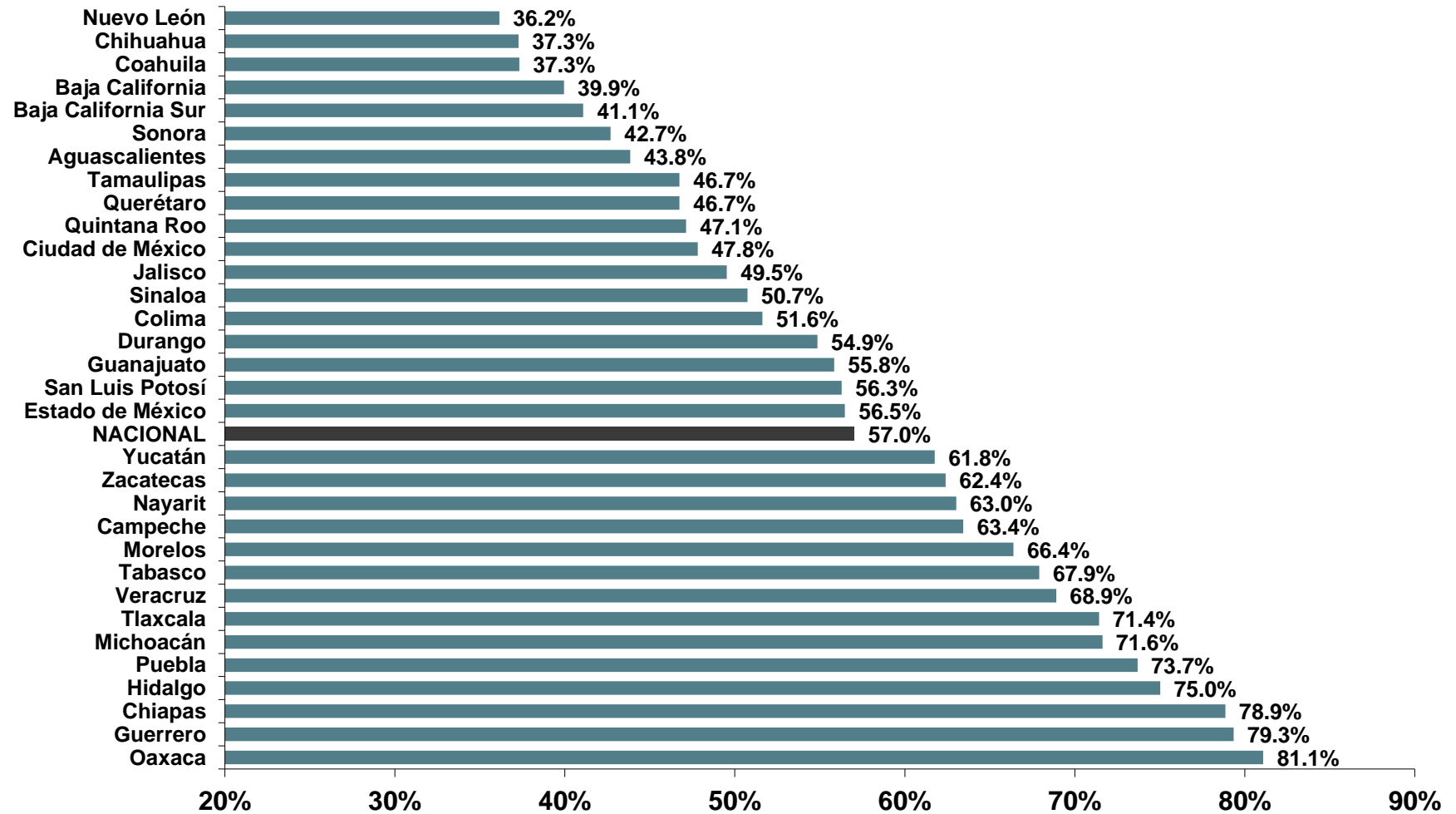

EVOLUCIÓN DE INDICADORES LABORALES

PROPORCIÓN DE TRABAJADORES ASALARIADOS EN LA OCUPACIÓN Cuarto trimestre 2017

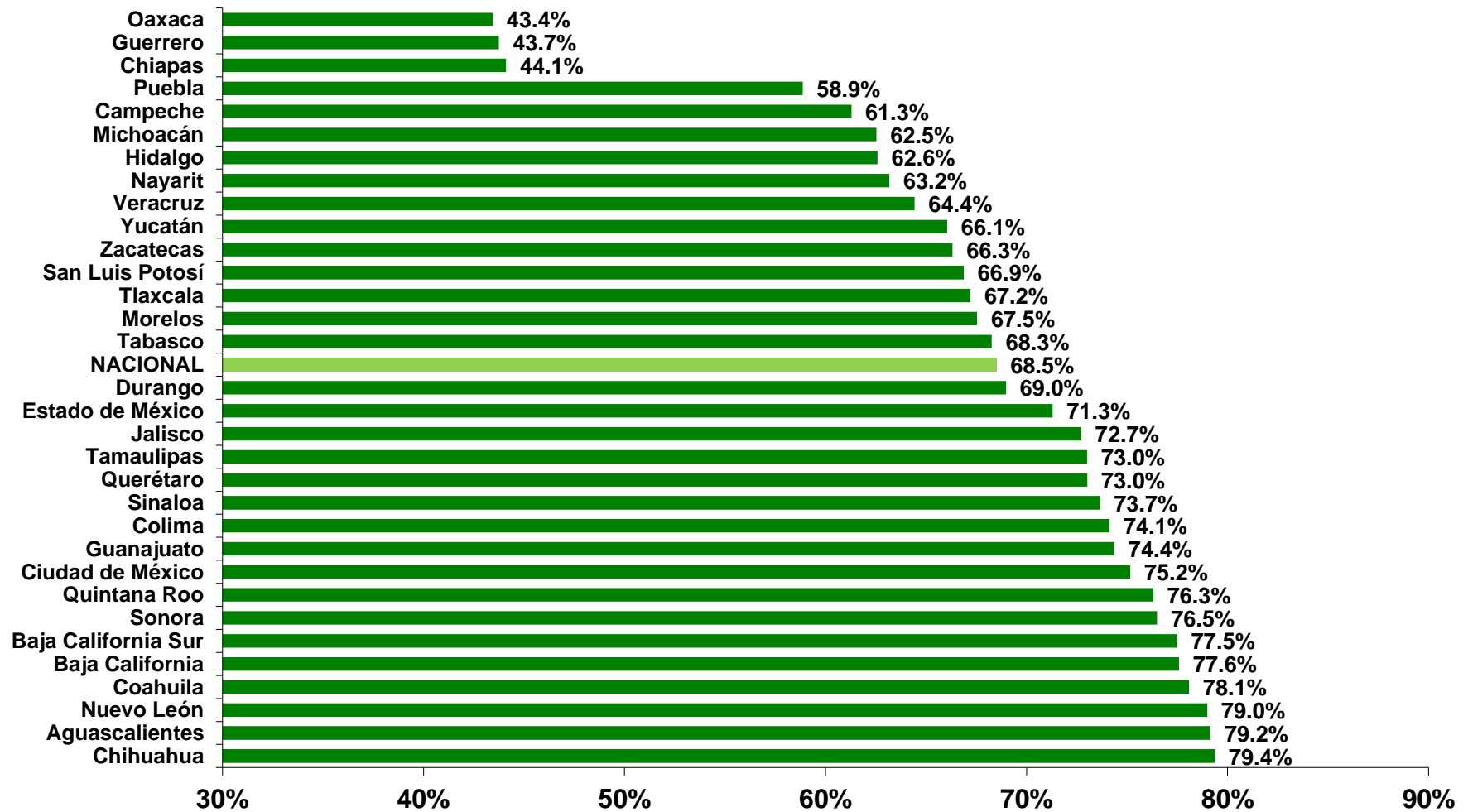

EVOLUCIÓN DE INDICADORES LABORALES

TRABAJADORES ASEGURADOS AL IMSS COMO PROPORCIÓN DE LOS OCUPADOS ASALARIADOS Cuarto trimestre 2017

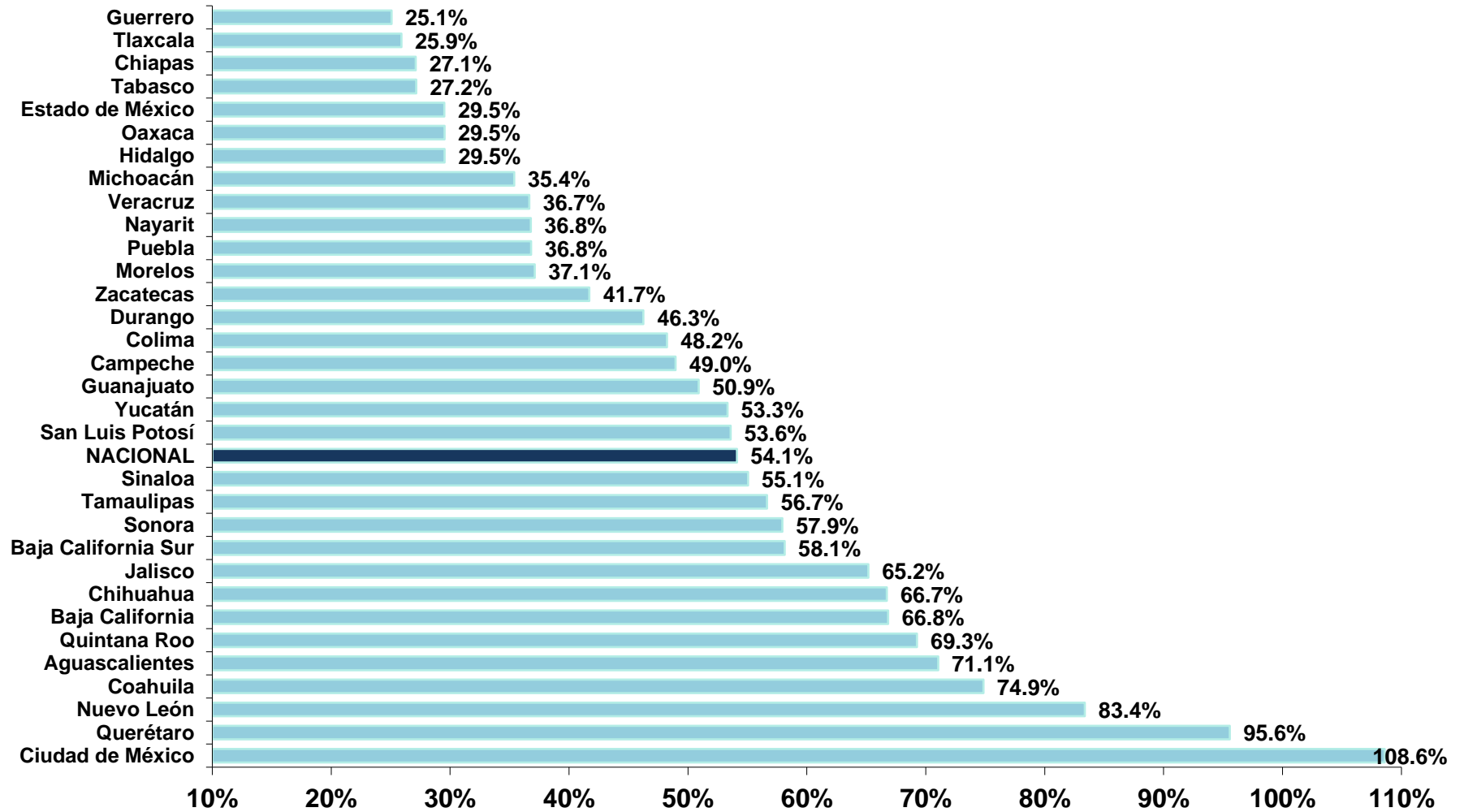

EVOLUCIÓN DE INDICADORES LABORALES

INGRESO PROMEDIO DE LA POBLACIÓN OCUPADA
Cuarto trimestre 2017
(Pesos Mensuales)

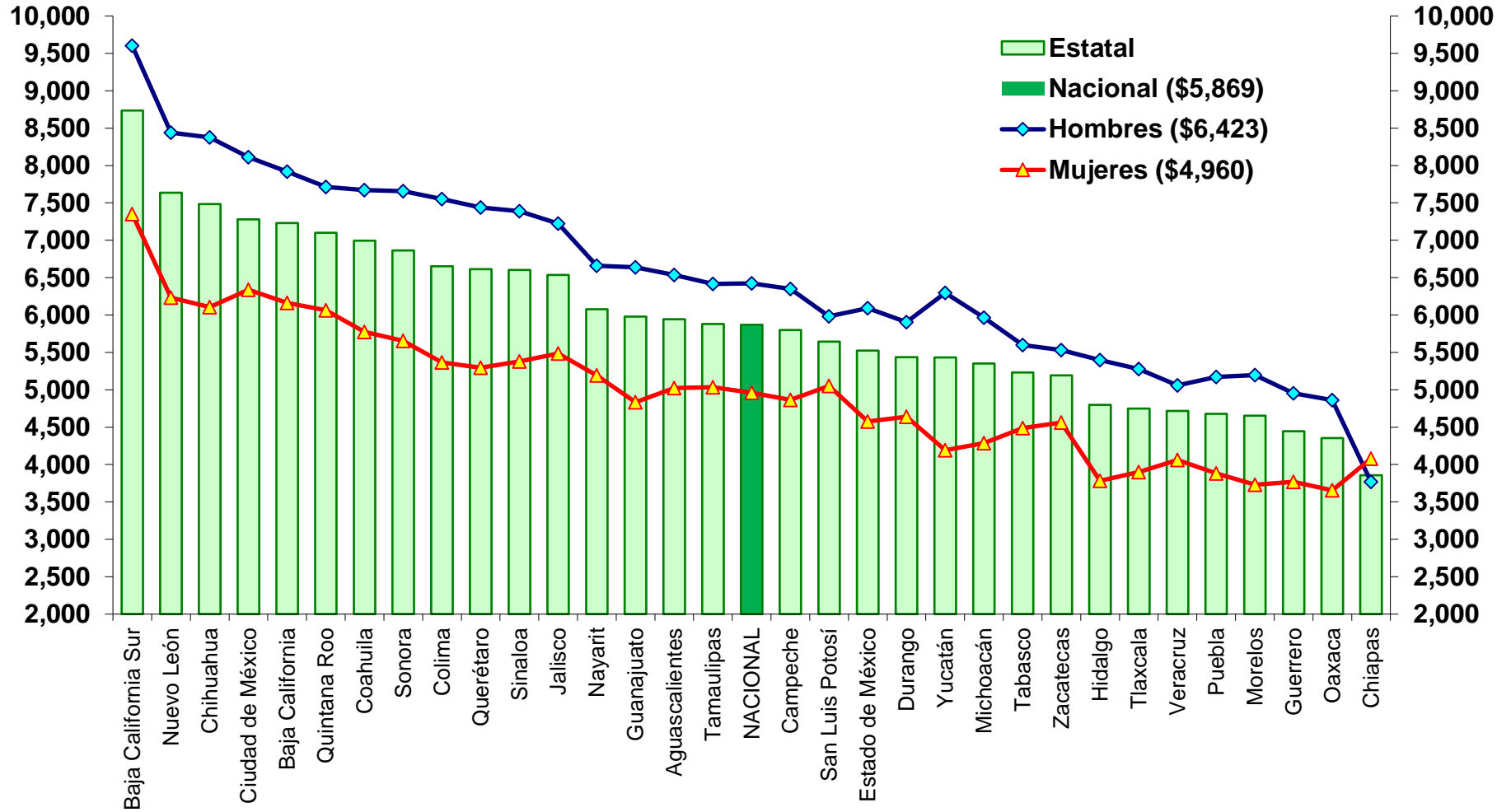

RIESGOS DE TRABAJO

Riesgos de Trabajo terminados registrados en el IMSS por año de ocurrencia
2016 ¹

	Total	Accidentes de Trabajo	Accidentes en Trayecto	Enfermedades de Trabajo
Nacional	482,028	359,041	113,775	9,212
Quintana Roo	9,296	7,818	989	489

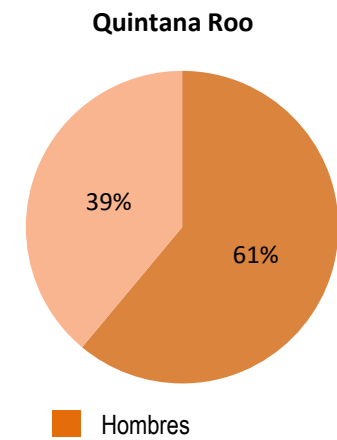
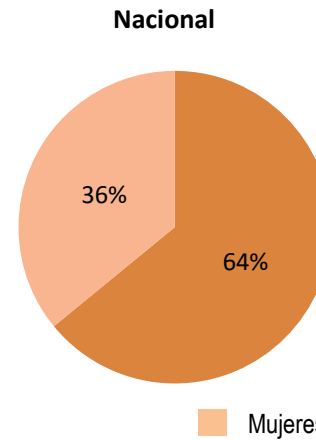
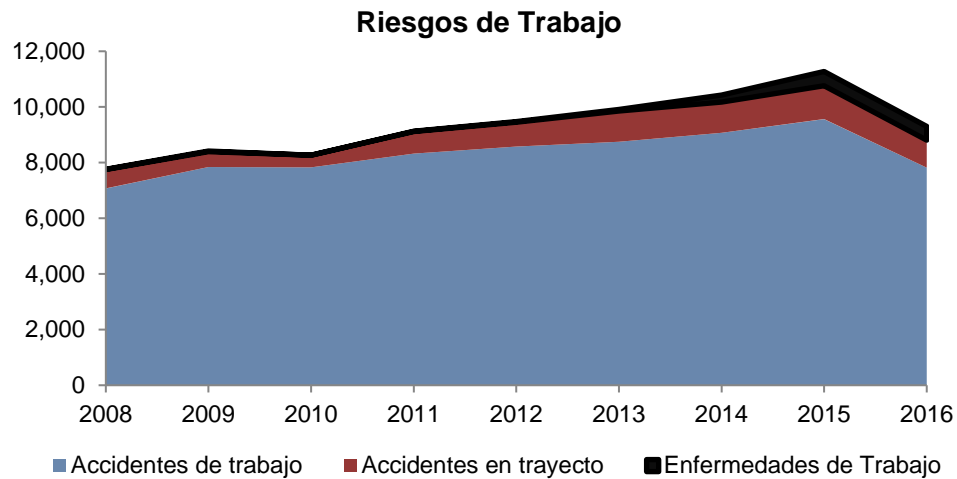

Tasa de Incidencia de Riesgos de Trabajo
(por cada 100 trabajadores)

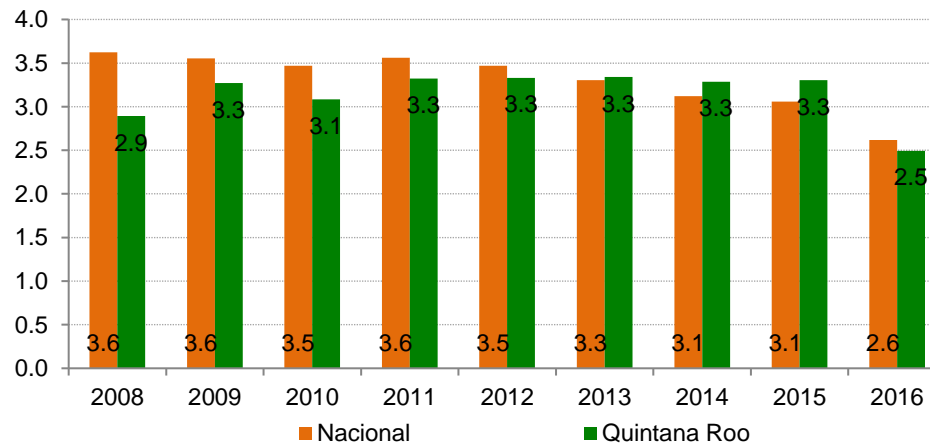

1/ Cifras del último año completo disponible.